

**Plan de amplasament și delimitare a imobilului cu propunerea de dezlipire**  
**Scara 1:1000**

Nr. cadastral 178665	Suprafața măsurată a imobilului (mp) 5018	Adresa imobilului intravilan mun. Satu Mare, Bdul Lalelei, Nr. 2, jud. Satu Mare
Nr. Cartea Funciară 178665		Unitatea Administrativă Teritorială (UAT) SATU MARE

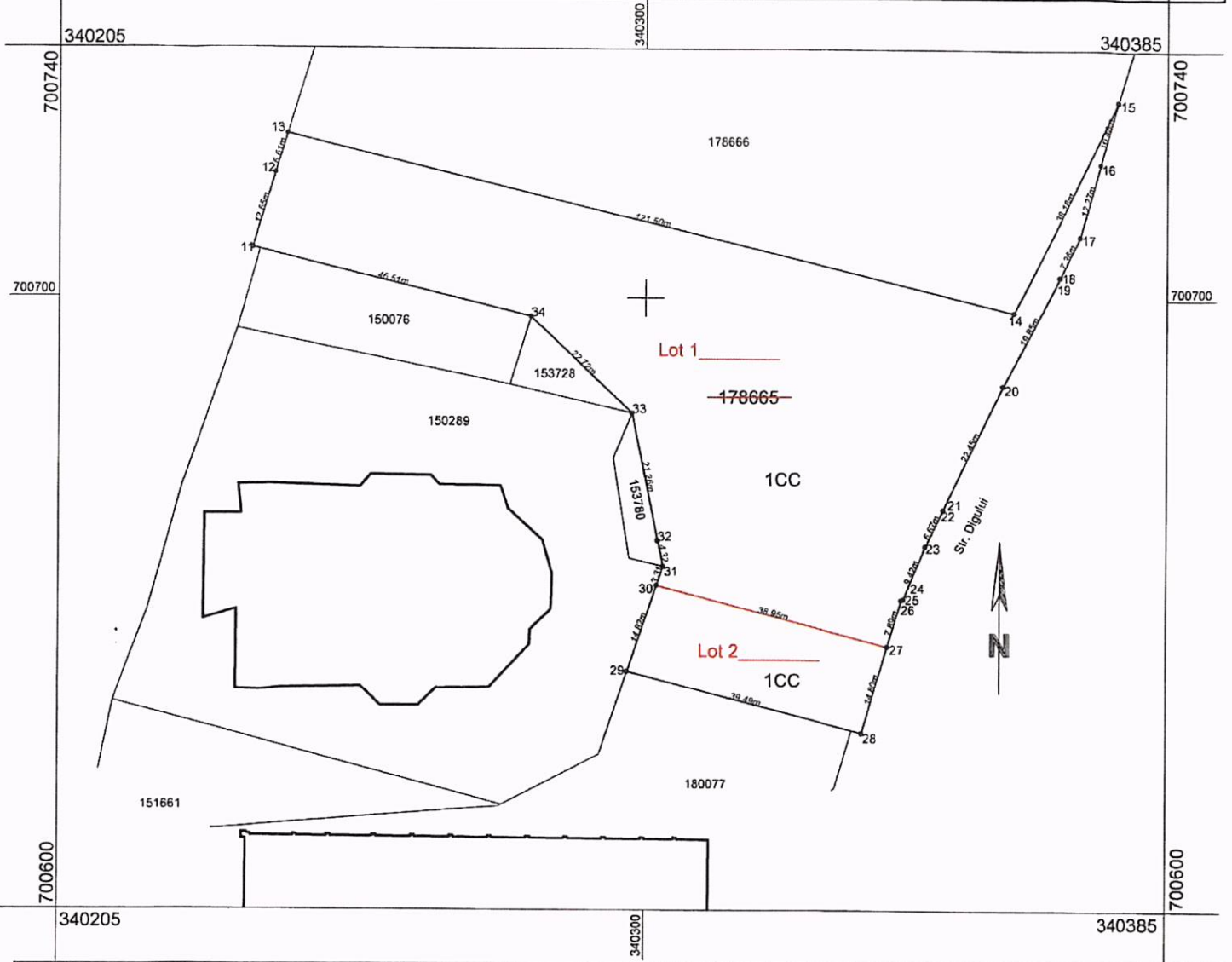

dezlipire imobil							
Situția actuală (înainte de dezlipire)				Situția viitoare (după dezlipire)			
Nr. cad.	Suprafața (mp)	Categoria de folosință	Descrierea imobilului	Nr. cad.	Suprafața (mp)	Categoria de folosință	Descrierea imobilului
178665	5018	CC	curți construcții în intravilan mun. Satu Mare, Bdul Lalelei, Nr. 2	Lot 1 186115	4438	CC	curți construcții în intravilan mun. Satu Mare, Bdul Lalelei, Nr. 2
				Lot 2 186116	580	CC	curți construcții în intravilan mun. Satu Mare, Bdul Lalelei, Nr. 2
Total	5018				5018		
<b>Executant: BUDAI ZSOLT - PETRU</b> Seria RO-SM-F, Nr. 0014/10.11.2010, categoria C Confirm executarea măsurătorilor la teren, corectitudinea întocmirii documentației cadastrale și corespondența acesteia cu realitatea din teren Semnătura și ștampila BUDAI ZSOLT-PETRU Date: 2021.11.12 08:35:47 +02'00' Data ...12.11.2021...				Inspector 89042/12.11.2021 Confirm introducerea imobilului în baza de date integrată și atribuirea numărului cadastral Semnătura și parafa Data..... Ștampila BCPI Sorin-Gheorghe Nistor Digitally signed by Sorin-Gheorghe Nistor Date: 2021.11.12 09:04:24 +02'00'			

**Plan de amplasament și delimitare a imobilului**  
**Scara 1:1000**

ANEXA NR. 1.35

Nr. cadastral	Suprafața măsurată a imobilului (mp)	Adresa imobilului
Lot 1	4438	intravilan mun. Satu Mare, Bdul Lalelei, Nr. 2, jud. Satu Mare
Nr. Cartea Funciară		Unitatea Administrativ Teritorială (UAT)
		SATU MARE

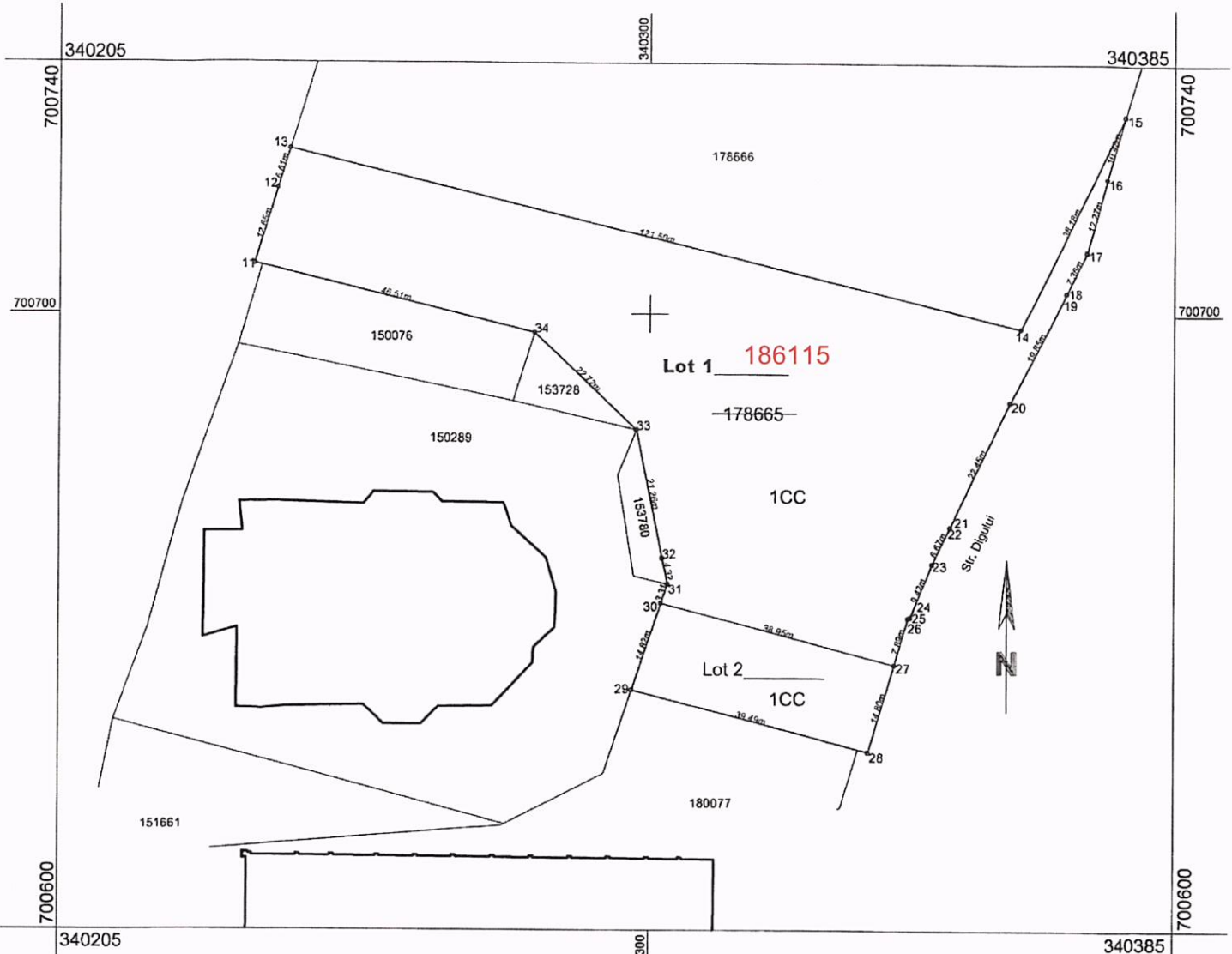

A. Date referitoare la teren			
Nr. parcelă	Categorie de folosință	Suprafața (mp)	Mențiuni
1	CC	4438	neîmprejmuit
Total		4438	
B. Date referitoare la construcții			
Cod	Destinația	Suprafața construită la sol (mp)	Mențiuni
Total			
Suprafața totală măsurată a imobilului = 4438 mp Suprafața din act = 4438 mp			
<b>Executant: BUDAI ZSOLT - PETRU</b> Seria RO-SM-F, Nr. 0014/10.11.2010, categoria C Confirm executarea măsurătorilor la teren, corectitudinea întocmirii documentației cadastrale și corespondența acesteia cu realitatea din teren Semnătura și ștampila Data ...12.11.2021...		Inspector <b>Sorin-Georgh e Nistor</b> 89042/12.11.2021 Confirm introducerea imobilului în baza de date integrată și atribuirea numărului cadastral Semnătura și ștampila Data..... Ștampila BCP	

**Plan de amplasament și delimitare a imobilului**  
**Scara 1:1000**

ANEXA NR. 1.35

Nr. cadastral	Suprafața măsurată a imobilului (mp)	Adresa imobilului
Lot 2	580	intravilan mun. Satu Mare, Bdul Lalelei, Nr. 2, jud. Satu Mare

Nr. Cartea Funciară	Unitatea Administrativ Teritorială (UAT)
	SATU MARE

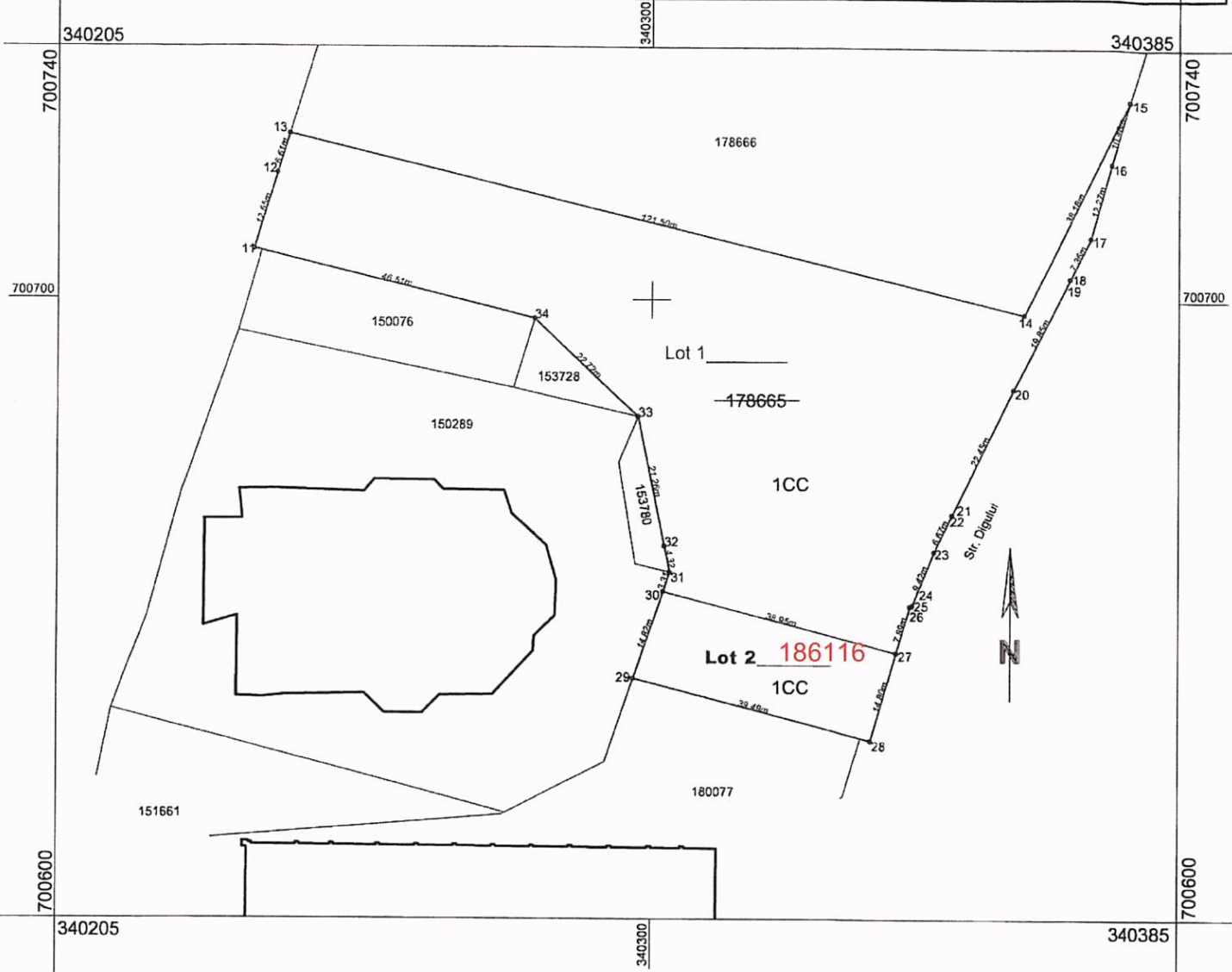

A. Date referitoare la teren			
Nr. parcelă	Categorie de folosință	Suprafața (mp)	Mențiuni
1	CC	580	neîmprejmuit
Total		580	
B. Date referitoare la construcții			
Cod	Destinația	Suprafața construită la sol (mp)	Mențiuni
Total			
Suprafața totală măsurată a imobilului = 580 mp			
Suprafața din act = 580 mp			
<b>Executant: BUDAI ZSOLT - PETRU</b> Seria RO-SM-F Nr. 0014/10.11.2010, categoria C Confirm executarea măsurătorilor la teren, corectitudinea întocmirii documentației cadastrale și corespondența acesteia cu realitatea din teren Semnătura și ștampila BUDAI ZSOLT-PETRU Date: 2021.11.12 08:36:18 +02'00'		Inspector <b>89042/12.11.2021</b> Confirm introducerea imobilului în baza de date integrată și atribuirea numărului cadastral Semnătura și parafa Data..... Ștampila BCPI Sorin-Gheorghe Nistor Digitally signed by Sorin-Gheorghe Nistor Date: 2021.11.12 09:03:39 +02'00'	