

**Plan de amplasament și delimitare a imobilului**  
**Scara 1:2000**

Nr. cadastral	Suprafața măsurată a imobilului (mp)	Adresa imobilului
	21904	intravilan mun. Satu Mare
Nr. Cartea Funciară	Unitatea Administrativ Teritorială (UAT)	
18619	Satu Mare	

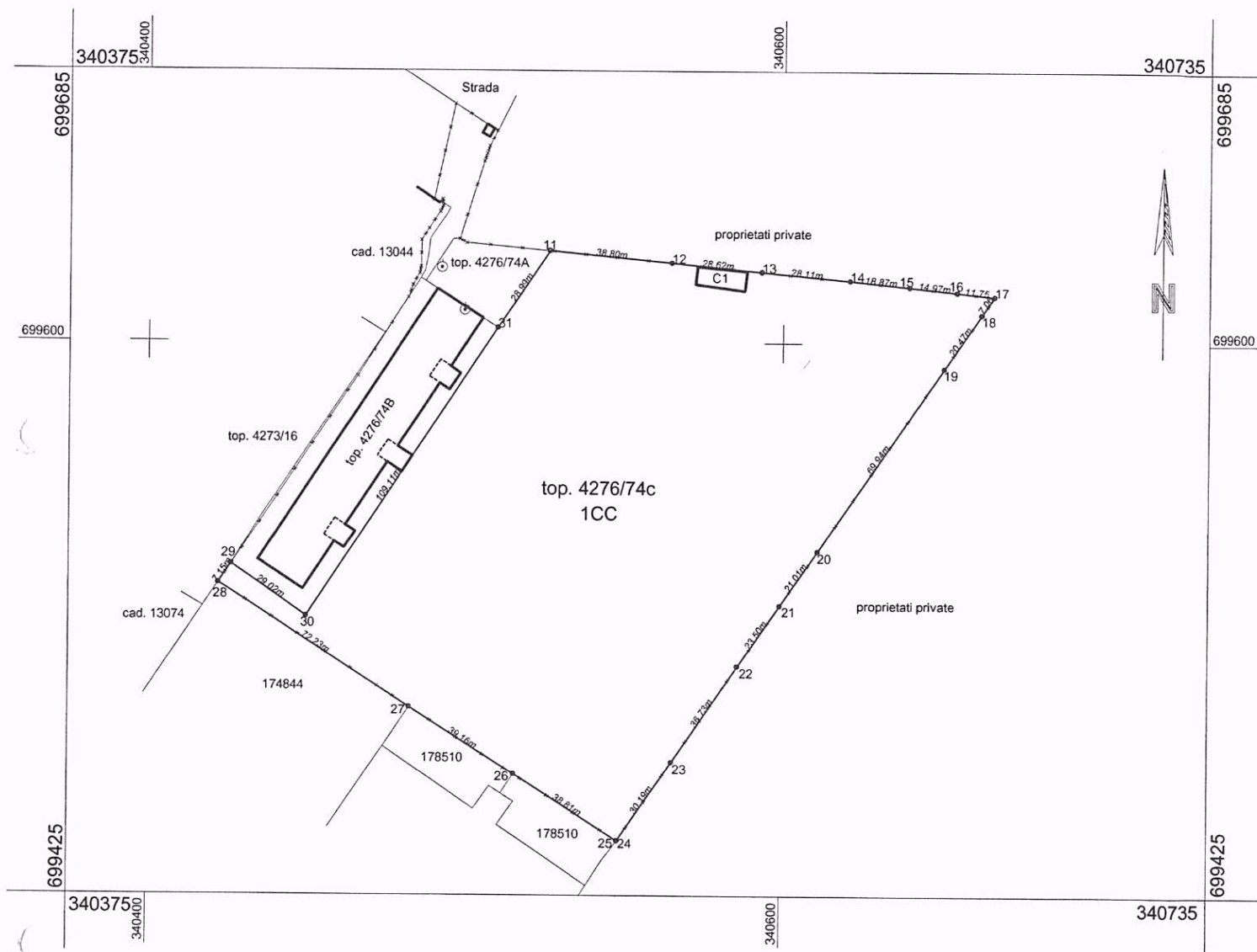

A. Date referitoare la teren			
Nr. parcelă	Categorie de folosință	Suprafața (mp)	Mențiuni
1	CC	21904	Teren cu stadion fotbal compus din: Teren fotbal, teren antrenament, teren tenis, pista antrenament, drumuri, gospodării apa, platforme, tribuna II și alei
Total		21904	
B. Date referitoare la construcții			
Cod	Destinația	Suprafața construită la sol (mp)	Mențiuni
C1	CA	93	Vestiar junior
Total		93	

**Suprafața totală măsurată a imobilului = 21904 mp**

**Suprafața din act = 33780 mp**

Executant: **BUDAȘ SOLI PETRU**

Seria RO-SM-F, Nr. 0014/10.11.2010, categoria C

Seria RO-B-C, Nr. 0906/28.07.2016, clasa III

Confirm executarea măsurătorilor la teren, corectitudinea întocmirii documentației cadastrale și corespondența acesteia cu realitatea din teren

Semnătura și ștampila

Data ...26.05.2021...

**Inspector**

Confirm introducerea imobilului în baza de date integrată și atribuirea numărului cadastral

Semnătura și parafa

Data.....

Ștampila BCPI