

# Plan de amplasament și delimitare a imobilului cu propunerea de dezmembrare

Scara 1 : 1000

Nr. topografic	Suprafața măsurată a imobilului (mp)	Adresa imobilului
1592/12	3333	mun. Satu Mare, Piața de alimente nr. 2
Nr. Carte funciară		Unitatea Administrativ Teritorială (UAT)
175344		mun. Satu Mare

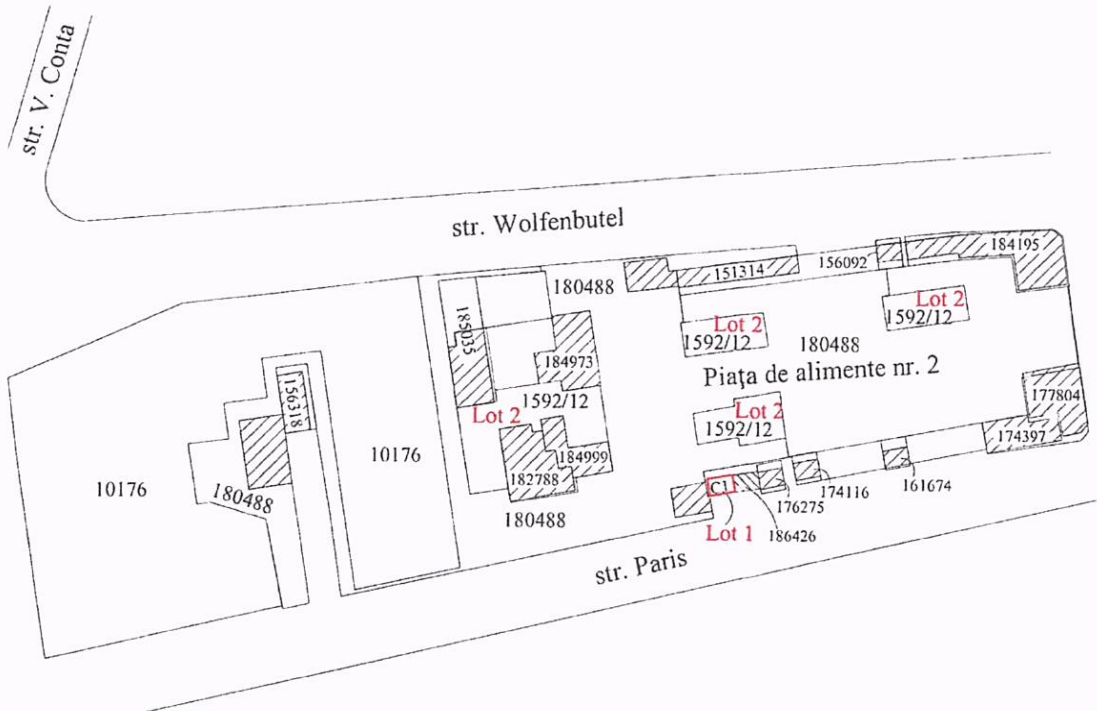

## Dezmembrare imobil

Situatia actuală (înainte de dezmembrare)				Situatia viitoare (după dezmembrare)			
Nr. topografic	Suprafața măsurată (mp.)	Cat. de folosință	Descriere imobil	Nr. cad.	Suprafața măsurată (mp.)	Cat. de folosință	Descriere imobil
1592/12	3333	A	teren împrejmuit parțial	Lot 1 187787	8	Cc	teren cu spațiu comercial, neîmprejmuit
-	-	-	-	Lot 2 1592/12	3325	A	teren neîmprejmuit
-	-	-	-	-	-	-	-
-	-	-	-	-	-	-	-
Total	3333	-	-	Total	3333	-	-

Executant:  
ing. Soponar Radu Mihai  
Confirm executarea măsurătorilor la teren  
corectitudinea întocmirii documentației cadastrale și  
corespondența acesteia cu realitatea din teren  
Data 04.07.2022

**SOPONAR  
RADU-  
MIHAI**

SOPONAR RADU-MIHAI  
PFA; OCPI SM; B,C;  
0004/28.10.2010  
2022.07.06 22:56:55  
+03'00'

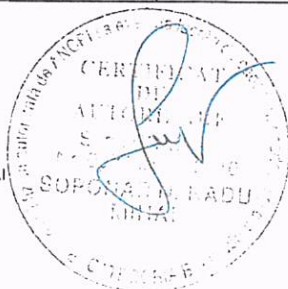

Confirm introducerea imobilului în baza de date integrată și  
atribuirea numărului cadastral

**Brigitta-  
Ildiko Medesi**

Digitally signed by  
Brigitta-Ildiko Medesi  
Date: 2022.08.10  
10:57:13 +03'00'

53947/18.07.2022

# Plan de amplasament și delimitare a imobilului

Lot 1



Scara 1 : 250

Nr. topografic	Suprafața măsurată a imobilului (mp)	Adresa imobilului
Lot 1 187787	8	mun. Satu Mare, Piața de alimente nr. 2
Nr. Carte funciară		Unitatea Administrativ Teritorială (UAT)
		mun. Satu Mare

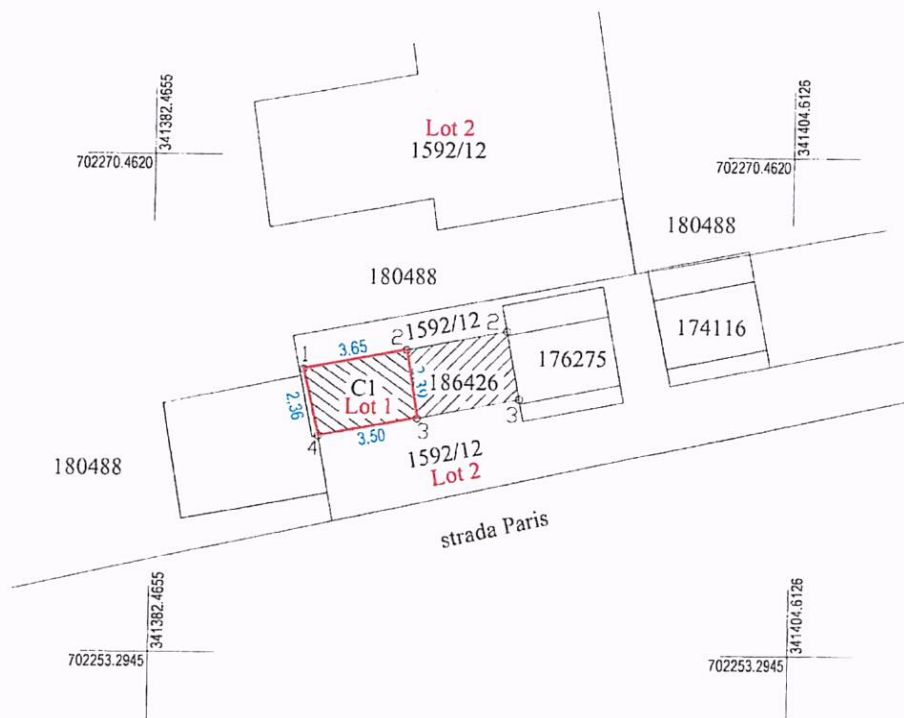

## A. Date referitoare la teren

Nr. cadastral	Suprafața măsurată (mp.)	Cat. de folosință	Mențiuni
Lot 1 187787	8	Cc	teren cu spațiu comercial, neîmprejmuit
Total	8	-	-

## B. Date referitoare la construcții

Cod constr.	Destinația	Suprafața construită la sol (mp.)	Mențiuni
C1	CAS	8	Spațiu comercial P, proprietate extratabulară, având Scd = 8mp.
-	-	-	-
Total	-	8	-

Suprafața totală măsurată a imobilului = 8 mp.  
Suprafața din act = 8 mp.

Executant:  
ing. Soponar Radu Mihai  
Confirma executarea măsurătorilor la teren corectitudinea întocmirii documentației cadastrale și corespondența acesteia cu realitatea din teren  
Data 04.07.2022

**SOPONAR RADU-MIHAI**  
SOPONAR RADU-MIHAI  
PFA; OCPI SM; B,C;  
0004/28.10.2010  
2022.07.06 22:57:07  
+03'00'

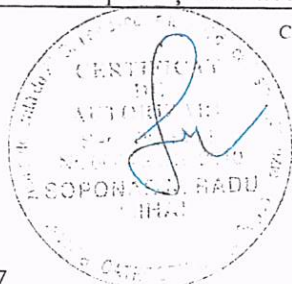

Confirm introducerea imobilului în baza de date integrată și atribuirea numărului cadastral

**Brigitta-Ildiko Medesi**

Digitally signed by  
Brigitta-Ildiko Medesi  
Date: 2022.08.10  
10:57:24 +03'00'

53947/18.07.2022