

Plan de amplasament si delimitare a imobilului cu propunerea de dezmembrare

Scara 1:1000

ANEXA NR. 1.35 la regulament

Nr. cad.	S. mas.	Adresa imobilului
	1606 mp	intravilan Satu Mare, Bulevardul Closca, nr. 94
CF	156191	Unitatea Administrativ Teritoriala (UAT)
		SATU MARE

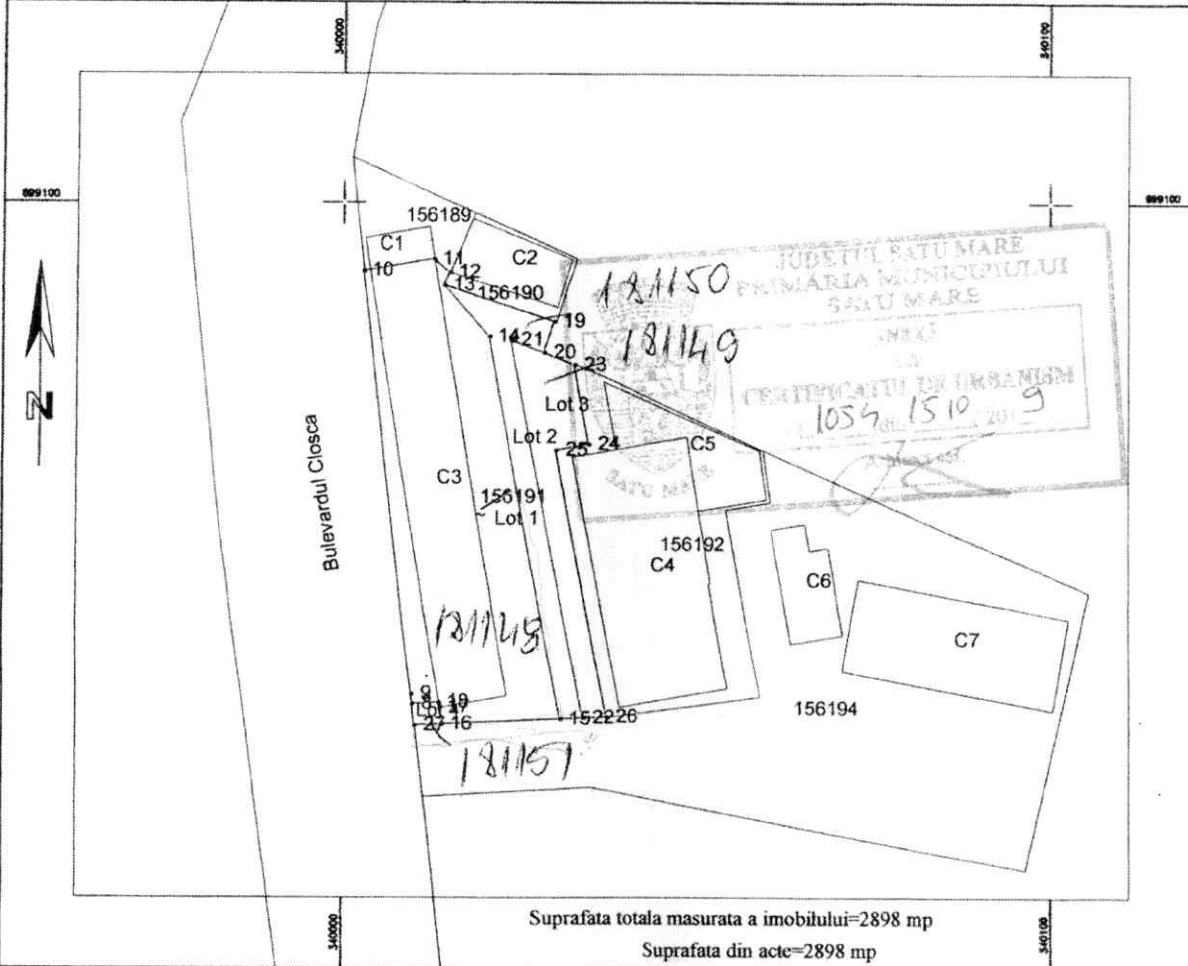

Situatia actuala (inainte de dezlipire/alipire)				Situatia viitoare (dupa dezlipire/alipire)			
Numar cadastral	Supr. (mp)	Cat. de fol.	Descrierea imobilului	Numar cadastral	Suprafata (mp)	Cat. de fol.	Descrierea imobilului
156191	1606	CC	teren intravilan cu depozit produse alimentare	Lot 1 181148	1138	CC	teren intravilan cu dep.
				Lot 2 181150	222	CC	teren intravilan
				Lot 3 181149	234	CC	teren intravilan
				Lot 4 181151	12	CC	teren intravilan
TOTAL	1606			TOTAL	1606		

Persoana autorizata :Szabo Alexandru

Confirm executarea masuratorilor, corectitudinea intocmirii documentatiei si corespondenta cu realitatea din teren  
Semnatura si parafa  
Data.....  
Stampila BCPI



Inspector

Confirm introducerea imobilului in baza de date integrata si atribuirea numarului cadastral  
Semnatura si parafa  
Data.....  
Stampila BCPI

02559/25.10.2010



Plan de amplasament si delimitare a imobilului  
Scara 1:500

ANEXA NR. 1.35 la regulament

Nr. cad.	S. mas.	Adresa imobilului
	1138 mp	intravilan Satu Mare, Bulevardul Closca, nr. 94
CF	156191	Unitatea Administrativ Teritoriala (UAT)
		SATU MARE

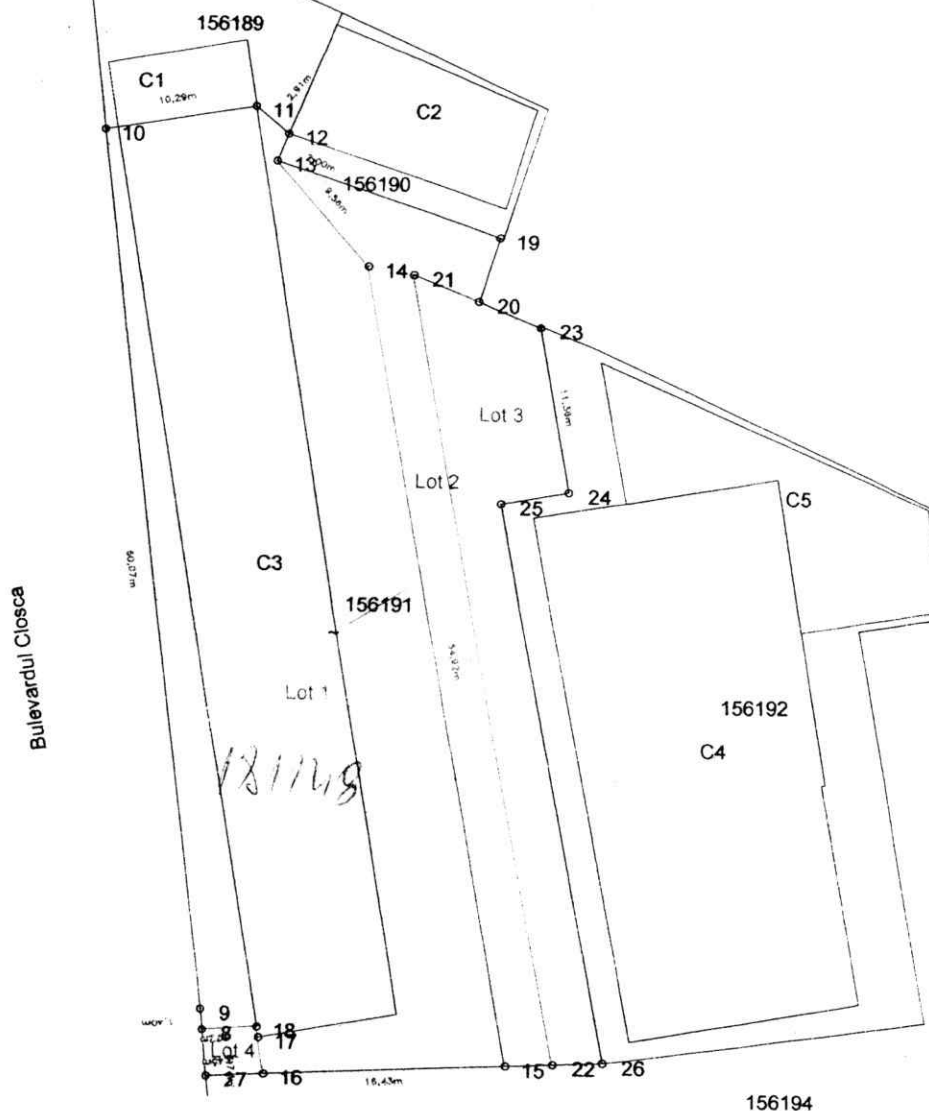

Suprafata totala masurata a imobilului=1138 mp  
Suprafata din acte=1138 mp

A. Date referitoare la teren

Numar parcela	Cat. de fol.	Suprafata (mp)	Mentuni
Lot 1	CC	1138	teren intravilan partial ingradit
TOTAL		1138	

B. Date referitoare la constructii

Cod	Destinatia	Supr. construita la sol (mp)	Mentuni
C1	CIE	591	DEPOZIT PRODUSE ALIMENTARE

Persoana autorizata: Szabo Alexandru  
Confirm executarea masuratorilor, corectitudinea intocmirii documentatiei si corespondenta cu realitatea din teren  
Semnatura si parafa  
Data.....  
Stampila BCPI

Inspector  
Confirm introducerea imobilului in baza de date integrata si atribuirea numarului cadastral  
Semnatura si parafa  
Data.....  
Stampila BCPI

62509/25-10-2024  
Oficiul de Cadastru și Publicitate Imobiliară Satu Mare  
**ELES KRISZTINA**  
Consilier cadastru



Plan de amplasament si delimitare a imobilului  
Scara 1:500

ANEXA NR. 1.35 la regulament

Nr. cad.	S. mas.	Adresa imobilului
	222 mp	intravilan Satu Mare, Bulevardul Closca
CF	156191	Unitatea Administrativ Teritoriala (UAT)
		SATU MARE

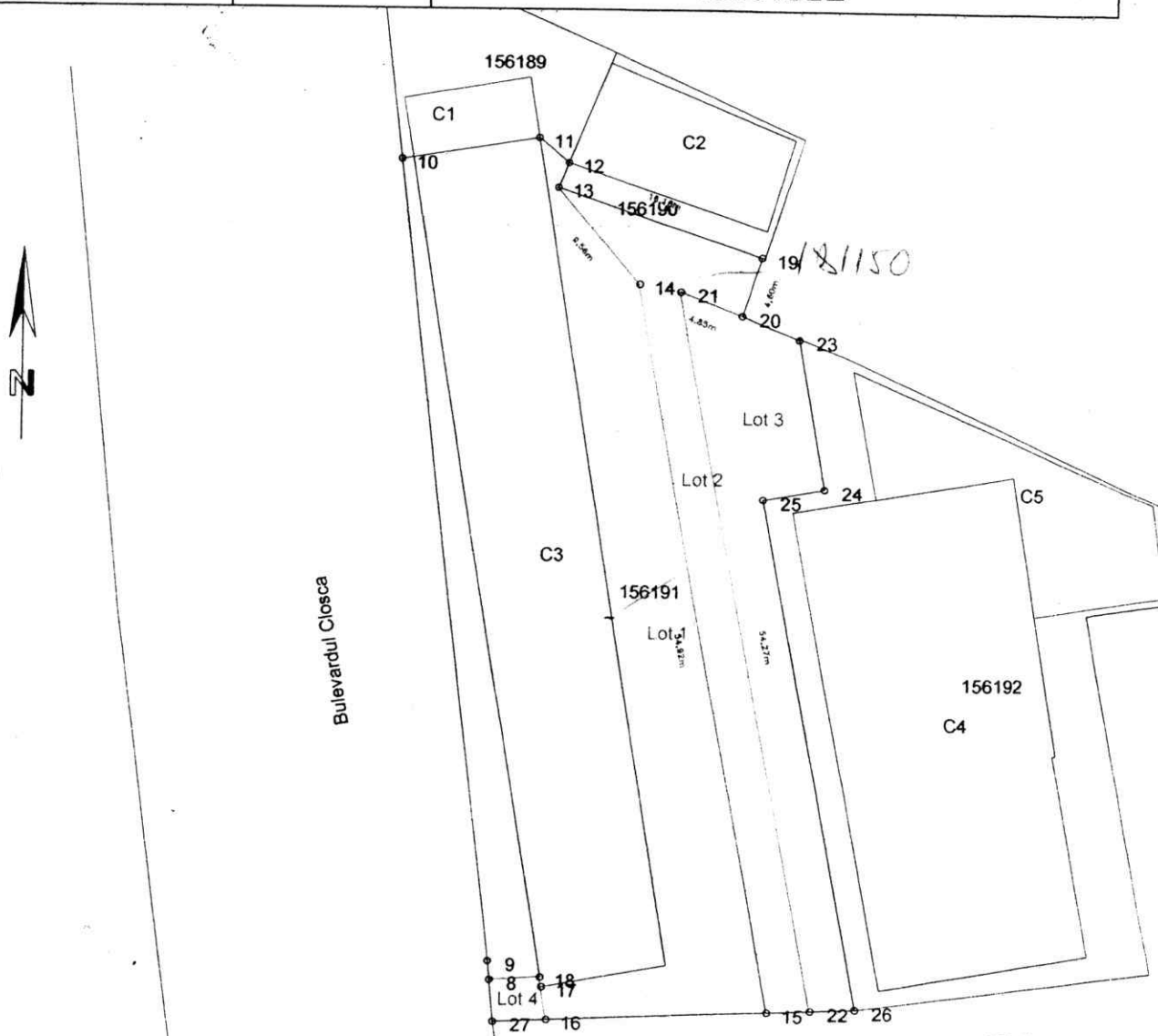

Suprafata totala masurata a imobilului=222 mp  
Suprafata din acte=222 mp

A. Date referitoare la teren			
Numar parcela	Cat. de fol.	Suprafata (mp)	Mentuni
Lot 2	CC	222	teren intravilan partial ingradit
TOTAL		222	

B. Date referitoare la constructii			
Cod	Destinatia	Supr. construita la sol (mp)	Mentuni

Persoana autorizata :Szabo Alexandra  
Confirm executarea masuratorilor, corectitudinea intocmirii  
documentatiei si corespondenta cu realitatea din teren  
Semnatura si parafa  
Data.....  
Stampila BCPI

Inspector  
Confirm introducerea imobilului in baza de date integrata si atribuirea  
numarului cadastral  
Semnatura si parafa  
Data.....  
Stampila BCPI

02509/25.00.04  
AGENTIA NATIONALA DE REGISTRU SI PUBLICITATE IMOBILIARA  
ELES KRISZTINA

Plan de amplasament si delimitare a imobilului  
Scara 1:500

ANEXA NR. 1.35 la regulament

Nr. cad.	S. mas.	Adresa imobilului
	234 mp	intravilan Satu Mare, Bulevardul Closca
CF	156191	Unitatea Administrativ Teritoriala (UAT)
		SATU MARE

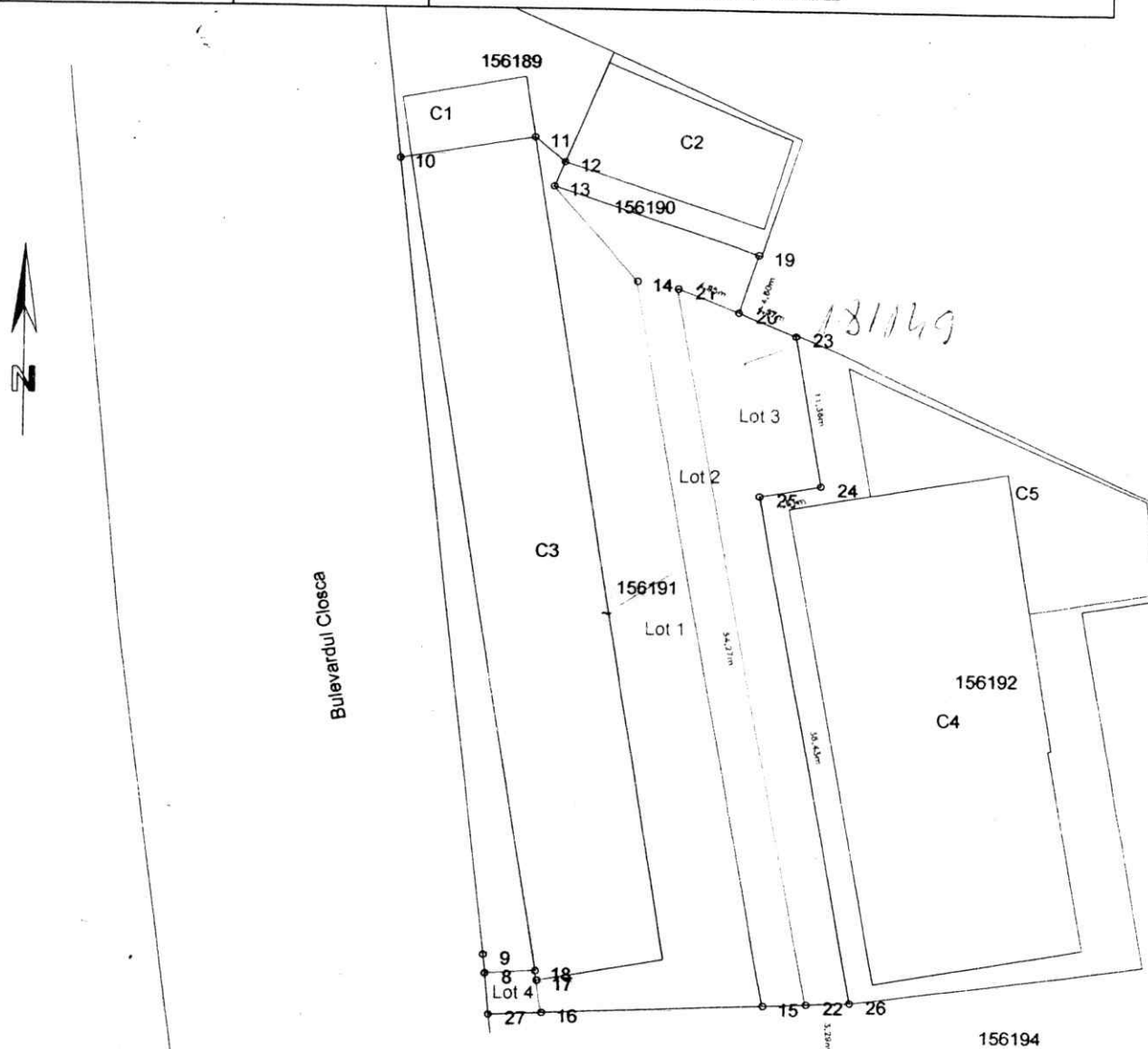

Suprafata totala masurata a imobilului=234 mp  
Suprafata din acte=234 mp

A. Date referitoare la teren

Numar parcela	Cat. de fol.	Suprafata (mp)	Mentuni
Lot 3	CC	234	teren intravilan partial ingradit
TOTAL		234	

B. Date referitoare la constructii

Cod	Destinatia	Supr. construita la sol (mp)	Mentuni

Persoana autorizata :Szabo Alexandru

Confirm executarea masuratorilor, corectitudinea intocmirii documentatiei si corespondenta cu realitatea din teren

Semnatura si parafa

Data.....  
Stampila BCPI

Inspector

Confirm introducerea imobilului in baza de date integrata si atribuirea

numarului cadastral

Semnatura si parafa

Data.....  
Stampila BCPI

02599/25-10-2018



Oficiul de Cadastru și Publicitate Imobiliară Satu Mare  
ELES KRISZTINA  
Inginer cadastral

Plan de amplasament si delimitare a imobilului  
Scara 1:500

ANEXA NR. 1.35 la regulament

Nr. cad.	S. mas.	Adresa imobilului
	12 mp	intravilan Satu Mare, Bulevardul Closca
CF	156191	Unitatea Administrativ Teritoriala (UAT)
		SATU MARE

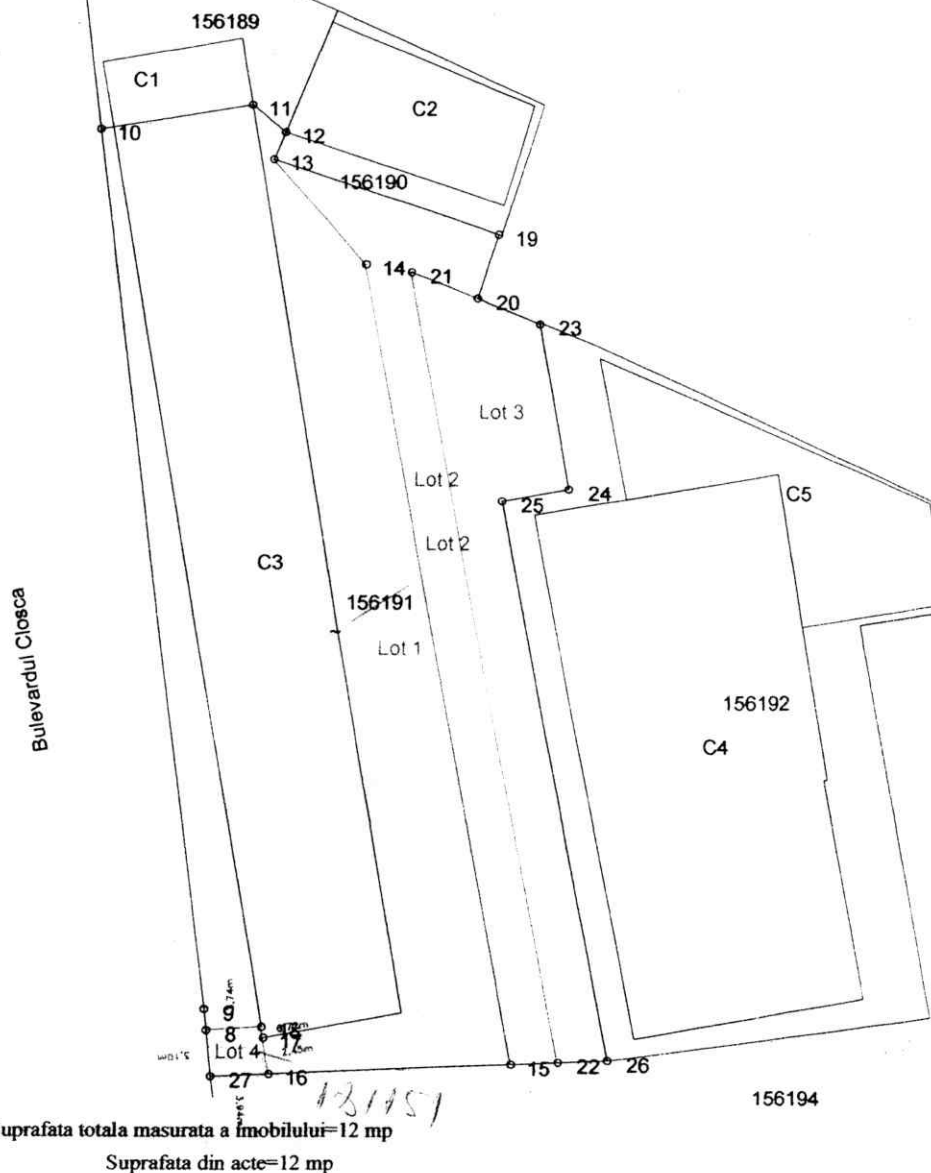

A. Date referitoare la teren

Numar parcela	Cat. de fol.	Suprafata (mp)	Mentuni
Lot 4	CC	12	teren intravilan partial ingradit
TOTAL		12	

B. Date referitoare la constructii

Cod	Destinatia	Supr. construita la sol (mp)	Mentuni

Persoana autorizata : Szabo Alexandru

Confirm executarea masuratorilor, corectitudinea intocmirii documentatiei si corespondenta cu realitatea din teren

Semnatura si parafa

Data.....

Stampila BCPI

Inspector

Confirm introducerea imobilului in baza de date integrata si atribuirea numarului cadastral

Semnatura si parafa

Data.....

Stampila BCPI

02599/2010  
 2010  
 Oficiul de Cadastru și Publicitate Imobiliară Satu Mare  
**ELES KRISZTINA**  
 Consilier cadastru

# CALCULUL SUPRAFETEI

Parcela (12)

Nr. Pct.	Coordonate pct. de contur		Lungimi laturi D(i,i+1)
	X [m]	Y [m]	
8	699029.436	340010.058	1.400
9	699030.830	340009.928	60.069
10	699090.493	340002.954	10.289
11	699092.162	340013.107	2.911
12	699090.305	340015.349	2.001
13	699088.460	340014.575	9.562
14	699081.271	340020.880	54.923
15	699027.232	340030.696	16.429
16	699026.519	340014.282	2.454
17	699028.944	340013.907	0.717
18	699029.652	340013.791	3.739
S(12)=1138.03mp P=164.496m			

Parcela (13)

Nr. Pct.	Coordonate pct. de contur		Lungimi laturi D(i,i+1)
	X [m]	Y [m]	
13	699088.460	340014.575	16.162
19	699083.354	340029.909	4.601
20	699078.982	340028.475	4.845
21	699080.721	340023.953	54.267
22	699027.370	340033.881	3.188
15	699027.232	340030.696	54.923
14	699081.271	340020.880	9.562
S(13)=221.81mp P=147.548m			

Parcela (15)

Nr. Pct.	Coordonate pct. de contur		Lungimi laturi D(i,i+1)
	X [m]	Y [m]	
21	699080.721	340023.953	4.845
20	699078.982	340028.475	4.569
23	699077.280	340032.715	11.355
24	699066.097	340034.685	4.610
25	699065.297	340030.145	38.431
26	699027.513	340037.166	3.288
22	699027.370	340033.881	54.267
S(15)=234.43mp P=121.365m			

Parcela (16)

Nr. Pct.	Coordonate pct. de contur		Lungimi laturi D(i,i+1)
	X [m]	Y [m]	
8	699029.436	340010.058	3.739
18	699029.652	340013.791	0.717
17	699028.944	340013.907	2.454
16	699026.519	340014.282	3.938
27	699026.348	340010.348	3.102
S(16)=12.01mp P=13.950m			

Intocmit

