

PLAN DE AMPLASAMENT SI DELIMITARE A IMOBILULUI ANEXA NR.1

Scara 1:1000

Nr. cadastral	Suprafata masurata	Adresa imobilului
156187	0173	Satu Mare intravilan

CF electronic	154627	CF hartie	52403	UAT	Satu Mare
---------------	--------	-----------	-------	-----	-----------

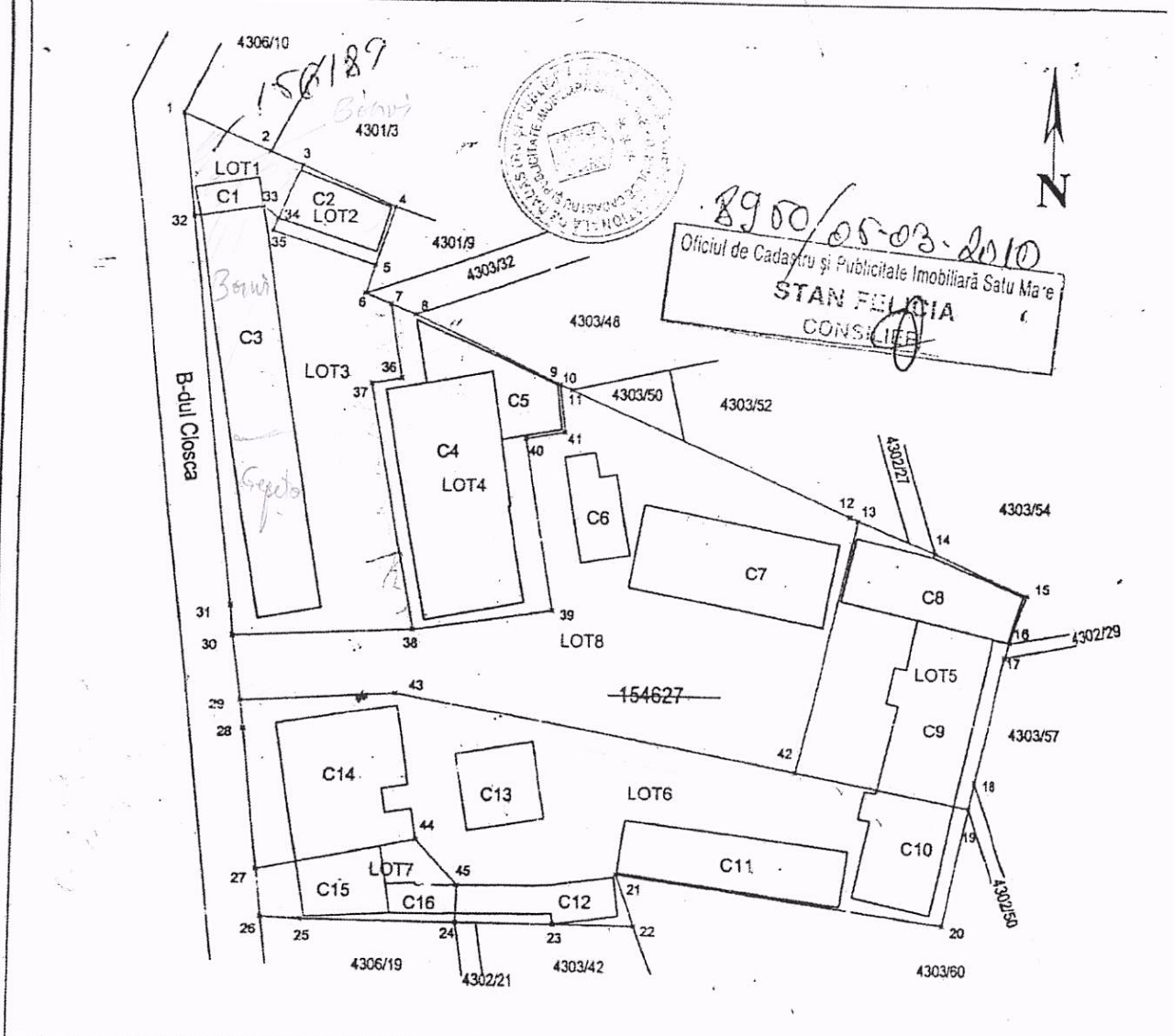

INVENTAR DE COORDONATE
"Sistem de Proiectie Stereografica 1970"

Cod pct.	Coord. X	Coord. Y
1	699105,9800	340001,6860
2	699100,4060	340014,6510
3	699098,3871	340019,4315
34	699090,0750	340015,9820
33	699091,9254	340013,7349
32	699090,2261	340003,5877

Suprafata masurata = 0173 mp

A. Date referitoare la teren

Nr. parcela	Categoria de folosinta	Suprafata [mp]	Valoarea de impozitare [lei]	Mentiiuni
Lot 1	CC	0173		Curti, Constructii
Total		0173		

B. Date referitoare la constructii

Cod constr.	Suprafata construita la sol [mp]	Valoarea de impozitare [lei]	Mentiiuni
C1	43		Dispensar veterinar
Total			

Executant: CERTIFICAT
ing. Checiches Cristian
AUTORIZARE
Nr. 55/083
CHECICHES CRISTIAN
Data: 25.02.2010

Receptionat:

Se confirma suprafata din masuratori si introducerea imobilului in baza de date

PLAN DE AMPLASAMENT SI DELIMITARE A IMOBILULUI

ANEXA NR.11

Scara 1:1000

Nr. cadastral	Suprafata masurata	Adresa imobilului
156191	1606	Satu Mare intravilan

CF electronic	154627	CF hartie	52403	UAT	Satu Mare
---------------	--------	-----------	-------	-----	-----------

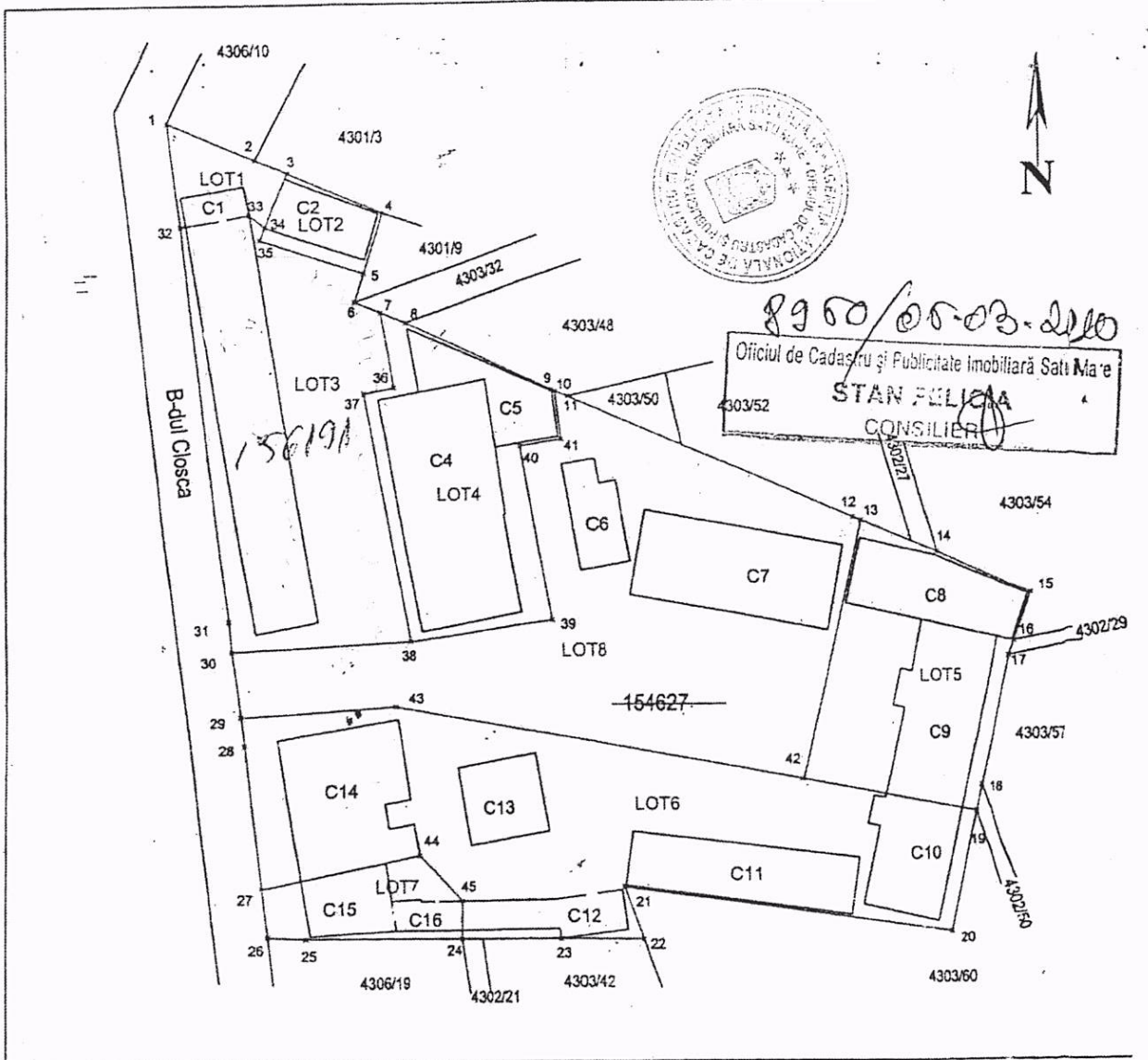

A. Date referitoare la teren

INVENTAR DE COORDONATE "Sistem de Proiectie Stereografica 1970"			Nr. parcela	Categoria de folosinta	Suprafata [mp]	Valoarea de impozitare [lei]	Mentiiuni
Cod pct.	Coord. X	Coord. Y	Lot 3	CC	1606		Curti, Constructii
30	699026,1030	340011,1690					
31	699030,5850	340010,7870					
32	699090,2261	340003,5877	Total		1606		
33	699091,9254	340013,7349					
34	699090,0750	340015,9820					
35	699088,2278	340015,2154					

B. Date referitoare la constructii

Cod constr.	Suprafata construita la sol [mp]	Valoarea de impozitare [lei]	Mentiiuni
C3	591		Depozit produse alimentare
Total			

Suprafata masurata = 1606 mp		
------------------------------	--	--

Executant:
ing. Checiches Cristian

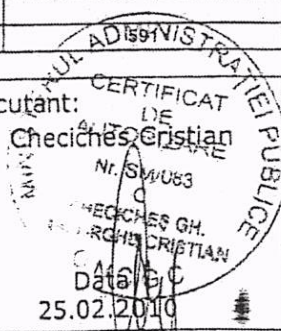

Receptionat:

Se confirma suprafata din masuratori si introducerea imobilului in baza

PLAN DE AMPLASAMENT SI DELIMITARE A IMOBILULUI
Scara 1:1000

ANEXA NR.

Nr. cadastral	Suprafata masurata	Adresa imobilului
156/95	2606	Satu Mare intravilan
CF electronic	154627	CF hartie
		52403
		UAT
		Satu Mare

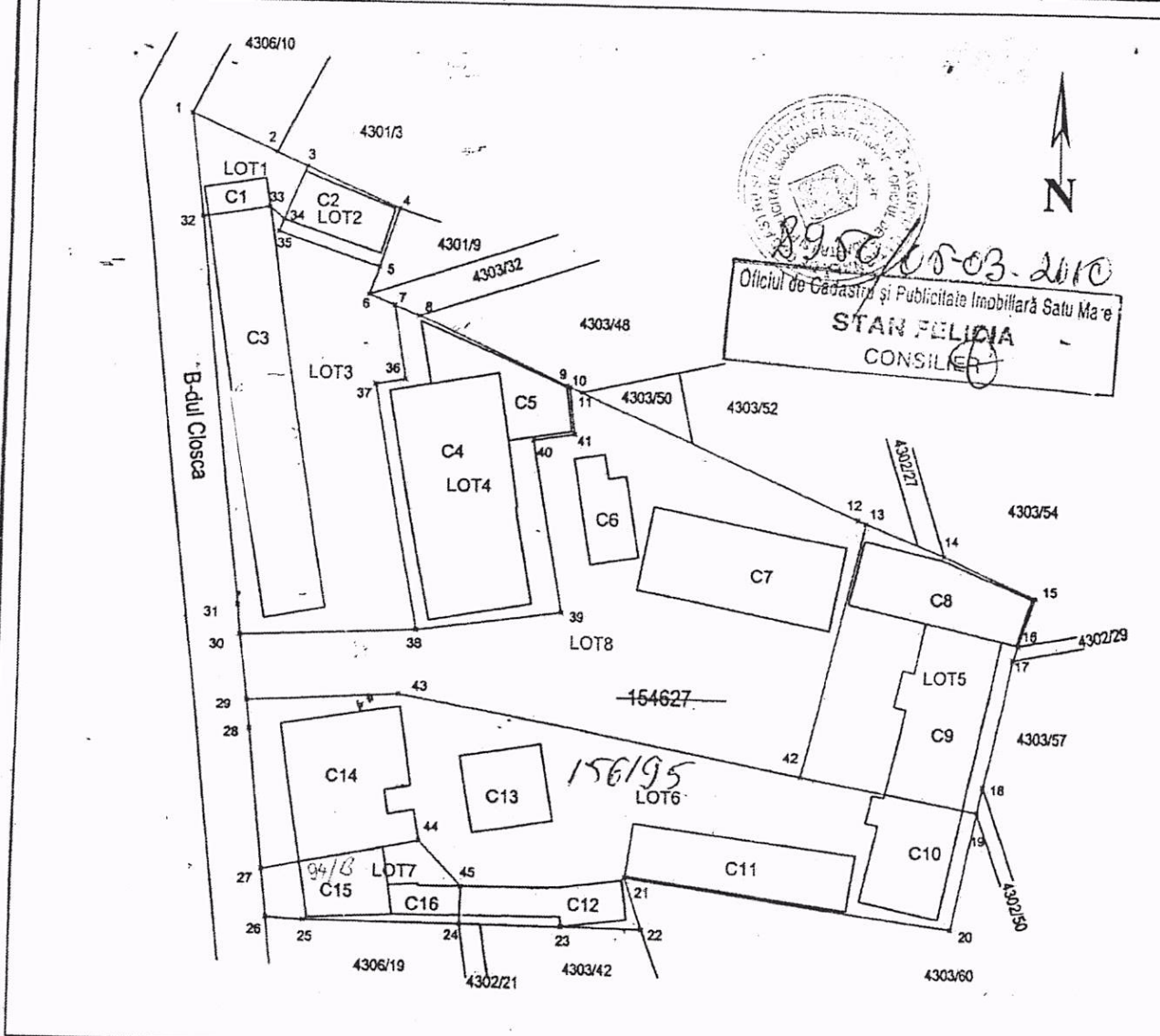

INVENTAR DE COORDONATE
"Sistem de Proiectie Stereografica 1970"

Cod pct.	Coord. X	Coord. Y
19	699000,8804	340124,3311
20	698982,8309	340120,4671
21	698989,6720	340070,6670
22	698981,8273	340073,4893
23	698981,9472	340061,1345
24	698982,0960	340045,7966
45	698987,8060	340045,8520
44	698994,6369	340039,3814
27	698989,8912	340015,5594
28	699011,5330	340012,9820
29	699016,0437	340012,4596
43	699017,4266	340035,5712
42	699005,9399	340097,1904

Suprafata masurata = 2606 mp

A. Date referitoare la teren

Nr. parcela	Categoria de folosinta	Suprafata [mp]	Valoarea de impozitare [lei]	Mentiiuni
Lot 6	A	2606		Curti, Constructii
Total		2606		

B. Date referitoare la constructii

Cod constr.	Suprafata construita la sol [mp]	Valoarea de impozitare [lei]	Mentiiuni
C10	219		Depozit
C11	286		Depozit
C12	378		Garaja
C13	147		Atelier mecanic
C14	326		Depozit
Total	1153		

Executant: **ing. Gheorghiu Cristian**
 Receptiionat: _____
 Data: 25.02.2010
 Se confirma suprafata din masuratori si introducerea imobilului in baza de date

DESCRIEREA PUNCTELOR TOPOGRAFICE

a imob. de sub nr. top 154627 cuprins in CFe nr. 154627 provenit din conversia de pe hartie a CF nr. 52403 din loc. Satu Mare jud. Satu Mare

Scara 1:1000

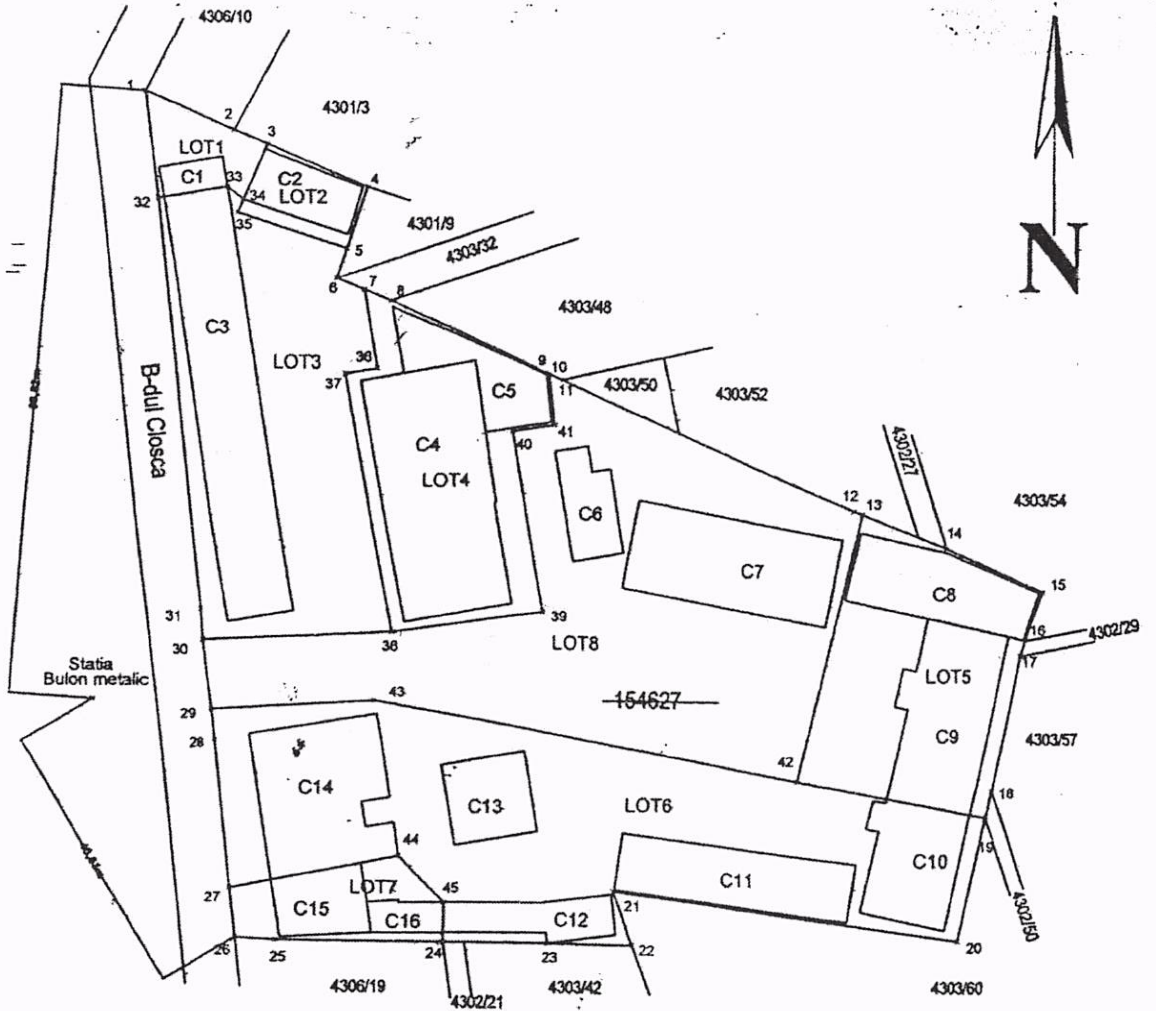

Punctul de statie a fost determinat anterior prin retrointersecție și drumuire

INVENTAR DE COORDONATE

INVENTAR DE COORDONATE "Sistem de Proiecție Stereografică 1970"		
Cod pct.	Coord. X	Coord. Y
Statie	699017.384	339995.369

Data
25.02.2010



