

Plan de amplasament și delimitare a imobilului

Scara 1 : 500

| | | |
|--------------------|--------------------------------------|--|
| Nr. cadastral | Suprafața măsurată a imobilului (mp) | Adresa imobilului |
| 1830/4 163445 | 176 | mun. Satu Mare, str. Lunca Sighet, nr. 1 |
| Nr. Carte funciară | | Unitatea Administrativ Teritorială (UAT) |
| 163445 | | mun. Satu Mare |

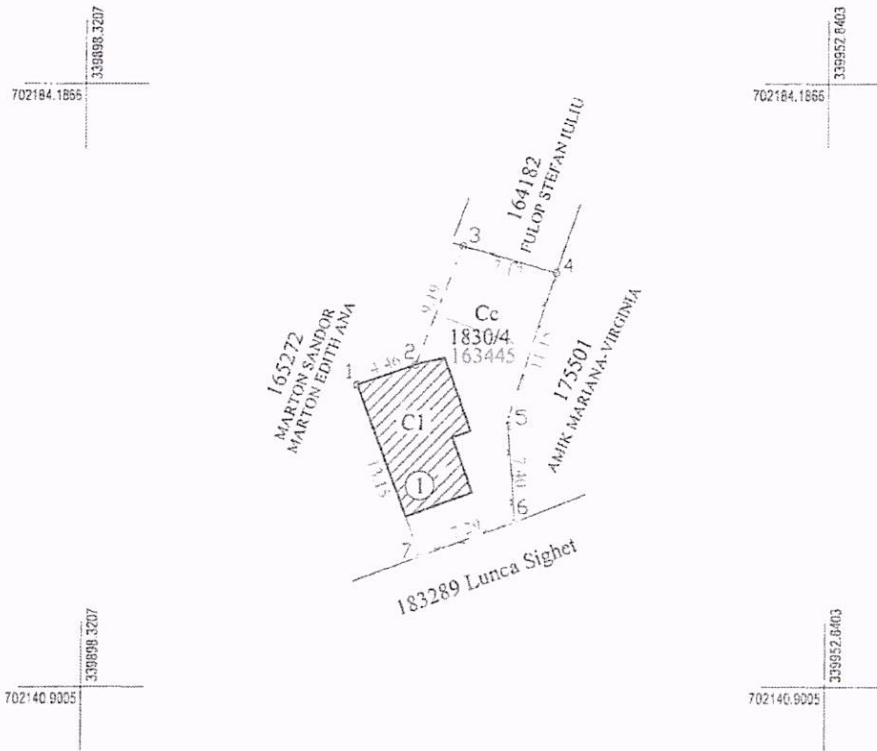

A. Date referitoare la teren

| Nr. cadastral | Categoria de folosință | Suprafața din măsur. (mp.) | Mențiuni |
|------------------|------------------------|----------------------------|--|
| 1830/4 163445 | Cc | 176 | Teren împrejmuit parțial cu garduri din plasă de sârmă |
| Total | - | 176 | - |

B. Date referitoare la construcții

| Cod constr. | Destinația | Suprafața construită la sol (mp.) | Mențiuni |
|-------------|------------|-----------------------------------|----------|
| C1 | CL | 60 | Casă |
| Total | - | 60 | - |

Suprafața totală măsurată a imobilului = 176 mp.
Suprafața din act = 223 mp.

Executant:
ing. Soponar Radu Mihai
Confirm executarea măsurătorilor la teren,
corectitudinea întocmirii documentației cadastrale și
corespundența acesteia cu realitatea din teren

Data 01.07.2022

SOPONAR RADU MIHAI
PFA; OCPI SM; B.C;
0004/28.10.2010
2022.07.04
00:00:06 +03'00'

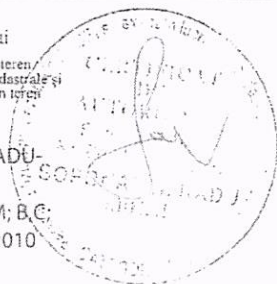

Confirm introducerea imobilului în baza de date integrată și
atribuirea numărului cadastral

54950 21.07.2022

Bogdan-Adrian Codrean

Digitally signed by Bogdan-Adrian Codrean
DN: c=RO, I=Satu Mare, o=ANCFI, cn=Bogdan-Adrian Codrean, serialNumber=CBA3, st=Satu Mare, givenName=Bogdan-Adrian, sn=Codrean
Date: 2022.07.21 15:54:19 +03'00'

CALCULUL SUPRAFETELOR

| | | |
|--------------------|--------------------------------------|--|
| Nr. cadastral | Suprafața măsurată a imobilului (mp) | Adresa imobilului |
| 1830/4 | 176 | mun. Satu Mare, str. Lunca Sighet, nr. 1 |
| Nr. Carte funciară | | Unitatea Administrativ Teritorială (UAT) |
| 163445 | | mun. Satu Mare |

Calculul suprafețelor s-a făcut automat, prin metoda analitică, cu ajutorul calculatorului, pe baza relației :

$$S = \frac{1}{2} \sum_{i=1}^n |X_i(Y_{i+1} - Y_{i-1})|$$

| Sistem de proiectie STEREO 70 | | |
|------------------------------------|-------------|-------------|
| Cod pct. | Coord. X | Coord. Y |
| 1 | 702162.5710 | 339918.3910 |
| 2 | 702163.9990 | 339922.6200 |
| 3 | 702172.5401 | 339926.0161 |
| 4 | 702170.6110 | 339932.9200 |
| 5 | 702160.0460 | 339929.3680 |
| 6 | 702152.6679 | 339929.9184 |
| 7 | 702150.2660 | 339923.0320 |
| Suprafata totala masurata = 176 mp | | |



Intocmit:
ing. Soponar Radu