

PLAN DE AMPLASAMENT SI DELIMITARE A IMOBILULUI
 cu propunerea de Dezlipire
 Scara 1:500

Anexa nr. 1.36

Nr. Cadastral	Suprafata masurata	Adresa imobilului
	759	localitatea Satu Mare, Strada ANGHEL SALIGNY nr. 89 (intravilan)
Nr. Cartea Funciara	Unitate Administrativ Teritoriala (UAT)	
179404	Satu Mare	

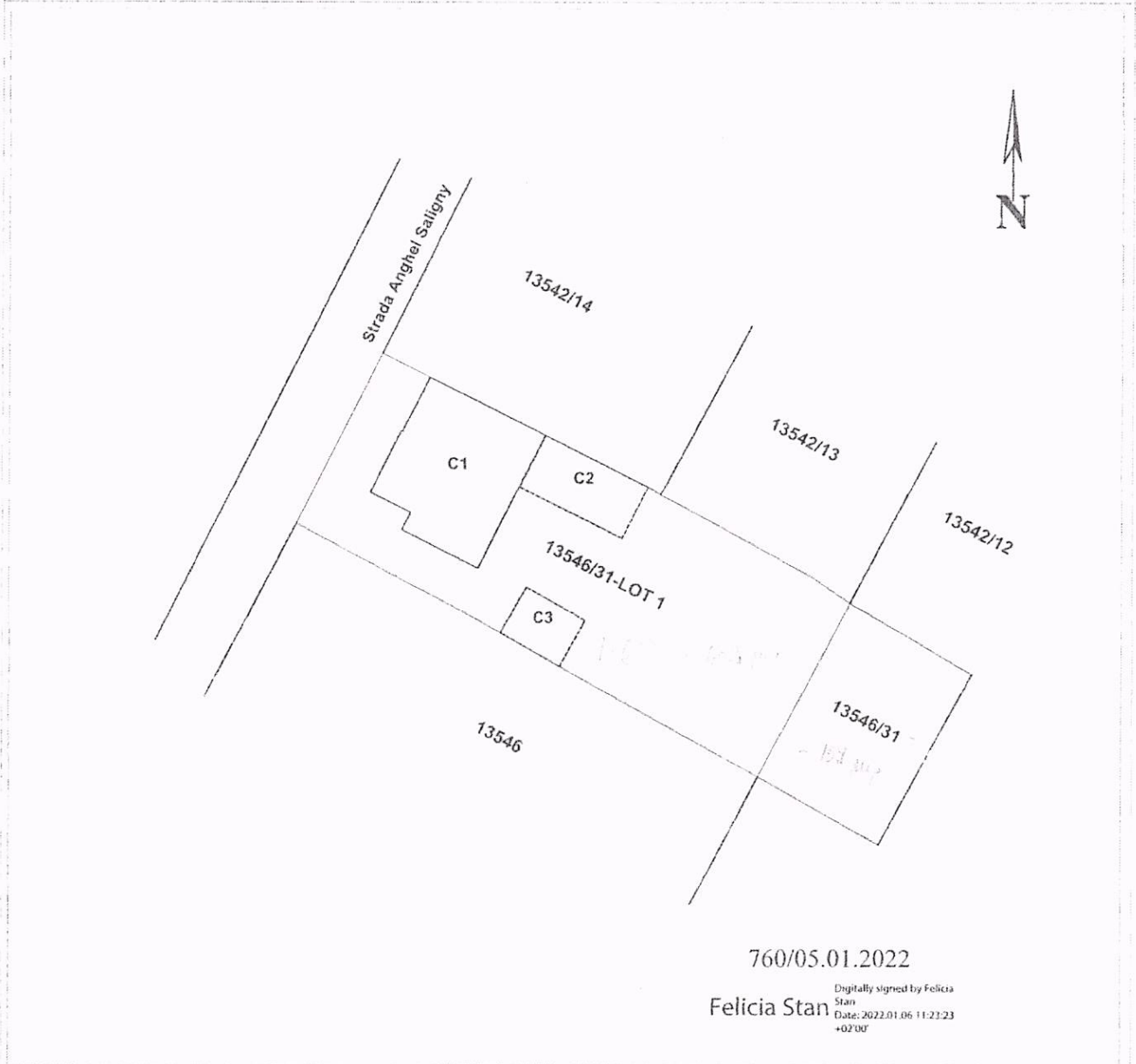

760/05.01.2022

Felicia Stan
Digitally signed by Felicia Stan
 Date: 2022.01.06 11:23:23 +02'00'

Dezmembrare imobil

Nr. CF	Situatia actuala (inainte de Dezmembrare)	Dezmembrare imobil		Situatia viitoare (dupa Dezmembrare)		Descriere
	Sup. (mp)	Cat. de folos.	Nr. cadastral	Sup. (act)	Cat. de folos.	
179404	759	A	13546/31-LOT 1	402	Cc	Total imprejmuit
			186339	200	A	
			13546/31	157	A	
Total	759	-		759	-	

Executant : HODOR MARCEL / autorizatie RO-SM-F 0062/03.11.2011

SC CARTOGEOCAD SRL / autorizatie RO-B-J 1388/02.10.2018
 Confirma executarea masuratorilor la teren, corectitudinea
 Intocmirii documentatiei cadastrale si corespondenta acestela
 cu realitatea din teren
 Semnatura si stampila
 Data: 04.01.2022

Hodor Marcel Gratian
 O = SC CARTOGEOCAD SRL
 OCPI: B, SM, 0062
 05/01/2022 13:00:38 UTC+02

Inspector

Confirm introducerea imobilului in baza de date integrata si
 atribuirea numarului cadastral
 Semnatura si parafa
 Data.....
 Stampila BCPI

PLAN DE AMPLASAMENT SI DELIMITARE A IMOBILULUI Anexa nr. 1.35

Scara 1:500

Nr. Cadastral	Suprafata masurata(mp)	Adresa imobilului
	602	localitatea Satu Mare, Strada ANGHEL SALIGNY nr. 89 (intravilan)

Nr. Cartea Funciara	Unitate Administrativ Teritoriala (UAT)
179404	Satu Mare

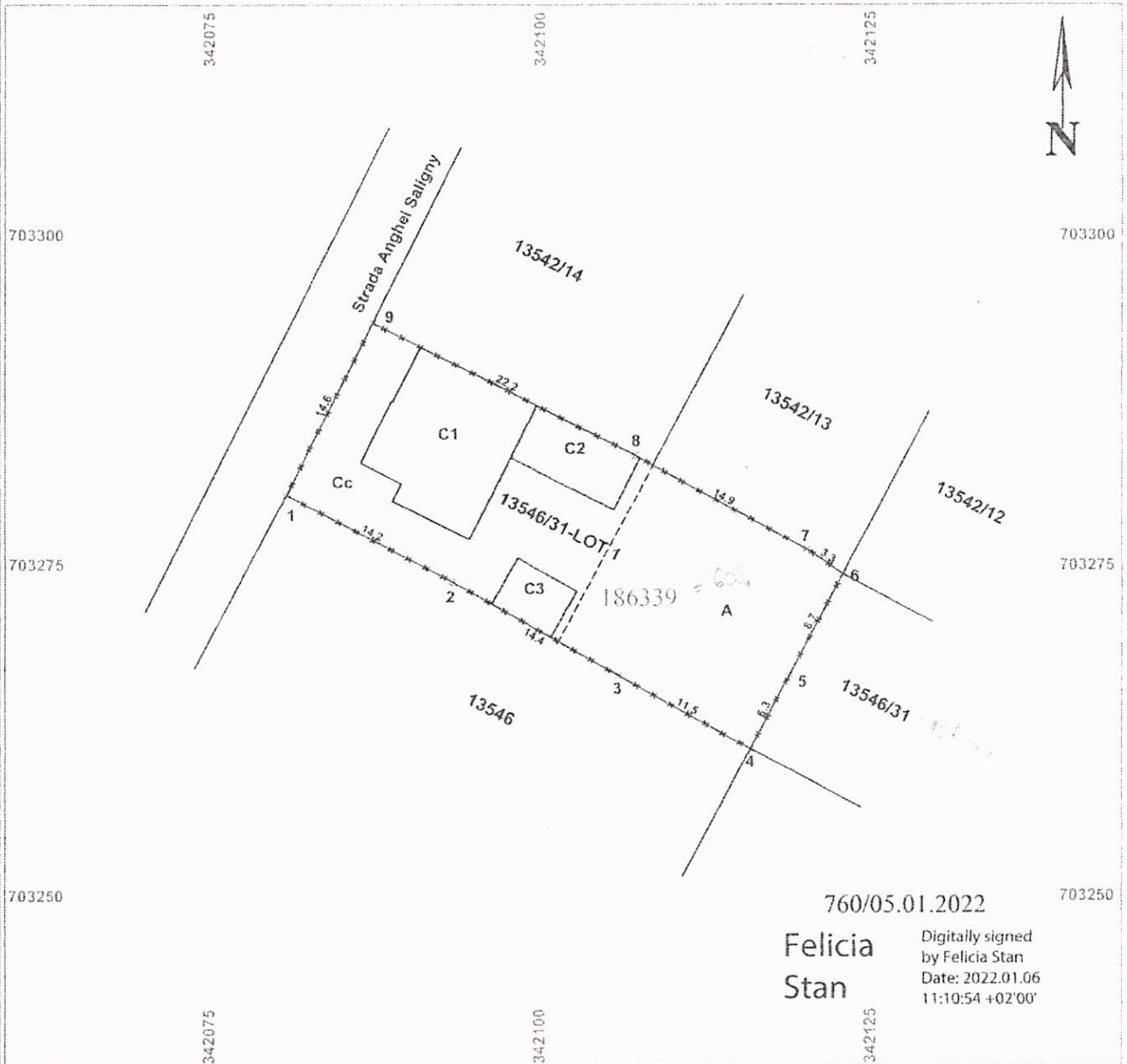

A. Date referitoare la teren

Nr. parcela	Categorie de folosinta	Suprafata (mp)	Mentiuni
13546/31-LOT 1	Cc	402	Total imprejmuit
	A	200	
Total		602	

B. Date referitoare la constructii

Cod	Destinatia	S. const. la sol (mp)	Mentiuni
C1	CL	107	Casa Anexa gospodareasca fara acte, Scd=46 mp. Anexa gospodareasca fara acte, Scd=31 mp.
C2	CA	38	
C3	CA	21	
Total		166	

Suprafata totala masurata a imobilului = 602 mp

Suprafata din act = 759 mp

Executant : HODOR MARCEL / autorizatie RO-SM-F 0062/03.11.2011

SC CARTOGEOCAD SRL / autorizatie RO-B-J 1388/02.10.2018

Confirm executarea masuratorilor la teren, corectitudinea integritatii documentatiei cadastrale si corespondenta acestela cu realitatea din teren.
Semnatura si stampila
Data: 04.01.2022
Hodor Marcel Gratian
SCS CARTOGEOCAD SRL
OCPI: B, SM, 0062
05/01/2022 13:00:38 UTC+02

Inspector

Confirm introducerea imobilului in baza de date integrata si atribuirea numarului cadastral
Semnatura si parafa
Data:
Stampila BCPI