

Plan de amplasament și delimitare a imobilului cu propunerea de dezmembrare

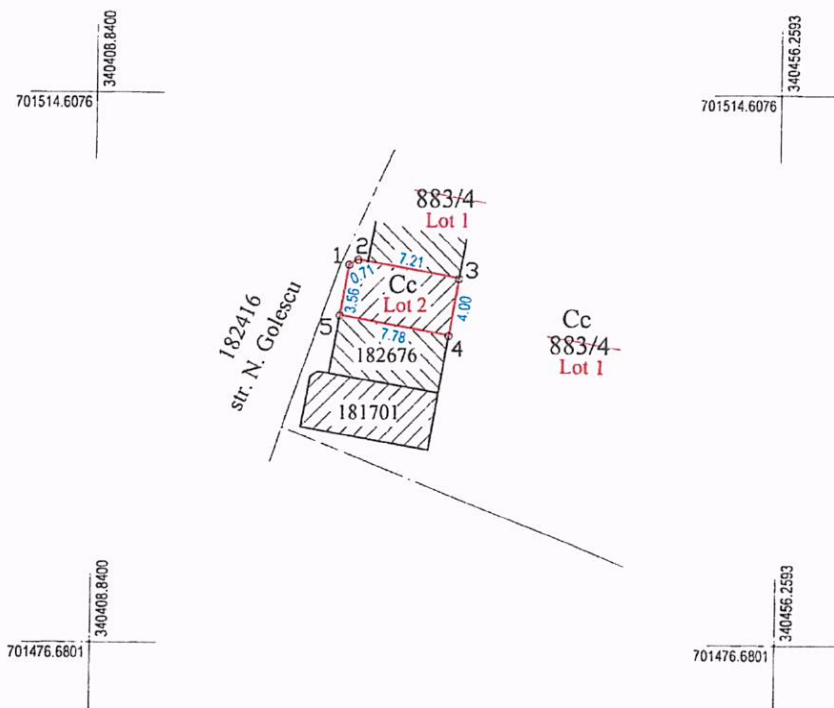

Scara 1 : 500

Nr. cadastral	Suprafața măsurată a imobilului (mp)	Adresa imobilului
883/4	508	mun. Satu Mare, în incinta pieții de alimente nr. 1
Nr. Carte funciară		Unitatea Administrativ Teritorială (UAT)
176872		mun. Satu Mare



NOTĂ :

Lotul 2 reprezintă un spațiu comercial

Dezlipire imobil

Situatia actuală (înainte de dezlipire)					Situatia viitoare (după dezlipire)			
Nr. cadastral	Suprafața din act (mp.)	Suprafața măsurată (mp.)	Cat. de folosință	Descriere imobil	Nr. cad.	Suprafața măsurată (mp.)	Cat. de folosință	Descriere imobil
883/4	508	508	Cc	Piață de alimente	Lot 1 883/4	477	Cc	Teren neîmprejmuit
-	-	-	-	-	Lot 2 188168	31	Cc	Teren neîmprejmuit
-	-	-	-	-	-	-	-	-
-	-	-	-	-	-	-	-	-
Total	508	508	-	-	Total	508	-	-

Executant:
ing. Soponar Radu Mihai

Confirm executarea măsurătorilor la teren
corectitudinea întocmirii documentației cadastrale și
corespondența acesteia cu realitatea din teren

Data 28.09.2022

**SOPONAR
RADU-
MIHAI**

SOPONAR RADU-MIHAI
PFA; OCPI SM; B,C;
0004/28.10.2010
2022.09.30 00:19:55
+03'00'



Confirm introducerea imobilului în baza de date integrată și
atribuirea numărului cadastral

**Brigitta-
Ildiko
Medesi**

Digitally signed
by Brigitta-Ildiko
Medesi
Date: 2022.10.19
09:23:17 +03'00'

74216/30.09.2022

Plan de amplasament și delimitare a imobilului

Lot 2



Scara 1 : 500

Nr. cadastral	Suprafața măsurată a imobilului (mp)	Adresa imobilului
Lot 2 188168	31	mun. Satu Mare, în incinta pieții de alimente nr. 1
Nr. Carte funciară		Unitatea Administrativ Teritorială (UAT)
188168		mun. Satu Mare

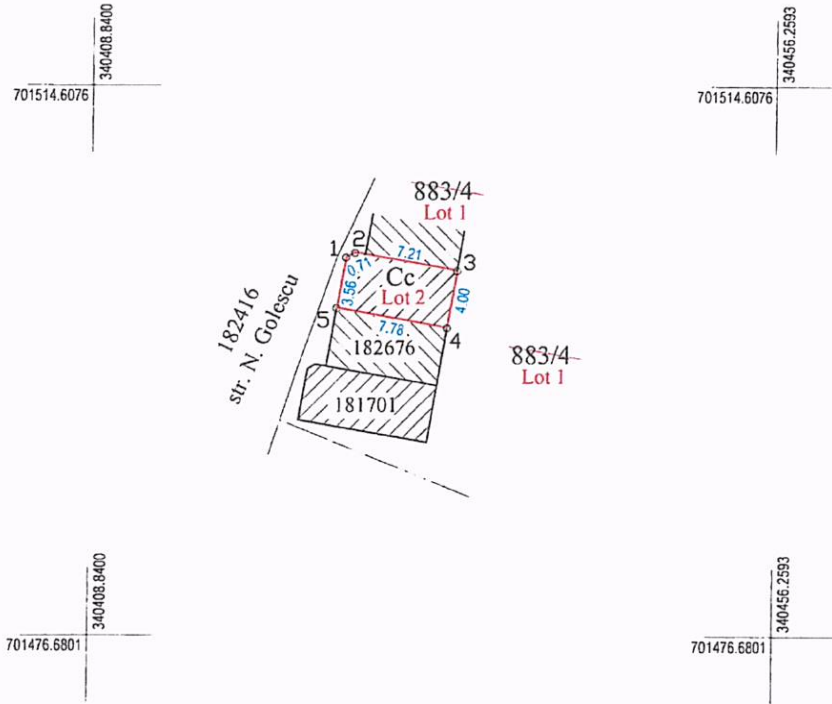

NOTĂ :

Lotul 2 reprezintă un spațiu comercial

A. Date referitoare la teren

Nr. cadastral	Suprafața măsurată (mp.)	Cat. de folosință	Mențiuni
Lot 2	31	Cc	Teren cu spațiu comercial, neîmprejmuit
-	-	-	-
Total	31	-	-

B. Date referitoare la construcții

Cod constr.	Destinația	Suprafața construită la sol (mp.)	Mențiuni
C1	CAS	31	Spațiu comercial P, proprietate extratabulară, având Scd=31 mp.
Total	-	31	-

Suprafața totală măsurată a imobilului = 31 mp.
Suprafața din act = 31 mp.

Executant:
ing. Soponar Radu Mihai

Confirm executarea măsurătorilor la teren corectitudinea întocmirii documentației cadastrale și corespondența acestora cu realitatea din teren

Data 28.09.2022

**SOPONAR
RADU-
MIHAI**

SOPONAR RADU-MIHAI
PFA; OCPI SM; B,C;
0004/28.10.2010
2022.09.30 00:20:03
+03'00'



Confirm introducerea imobilului în baza de date integrată și atribuirea numărului cadastral

74216/30.09.2022

**Brigitta-
Ildiko
Medesi**

Digitally signed by
Brigitta-Ildiko
Medesi
Date: 2022.10.19
09:22:45 +03'00'