

**Plan de amplasament și delimitare a imobilului cu propunerea de dezlipire**

**Scara 1:1000**

Nr. top.	Suprafața măsurată a imobilului (mp)	Adresa imobilului
4021/28	41206	intravilan mun. Satu Mare
Nr. Cartea Funciară		Unitatea Administrativă Teritorială (UAT)
7137 Satu Mare		SATU MARE

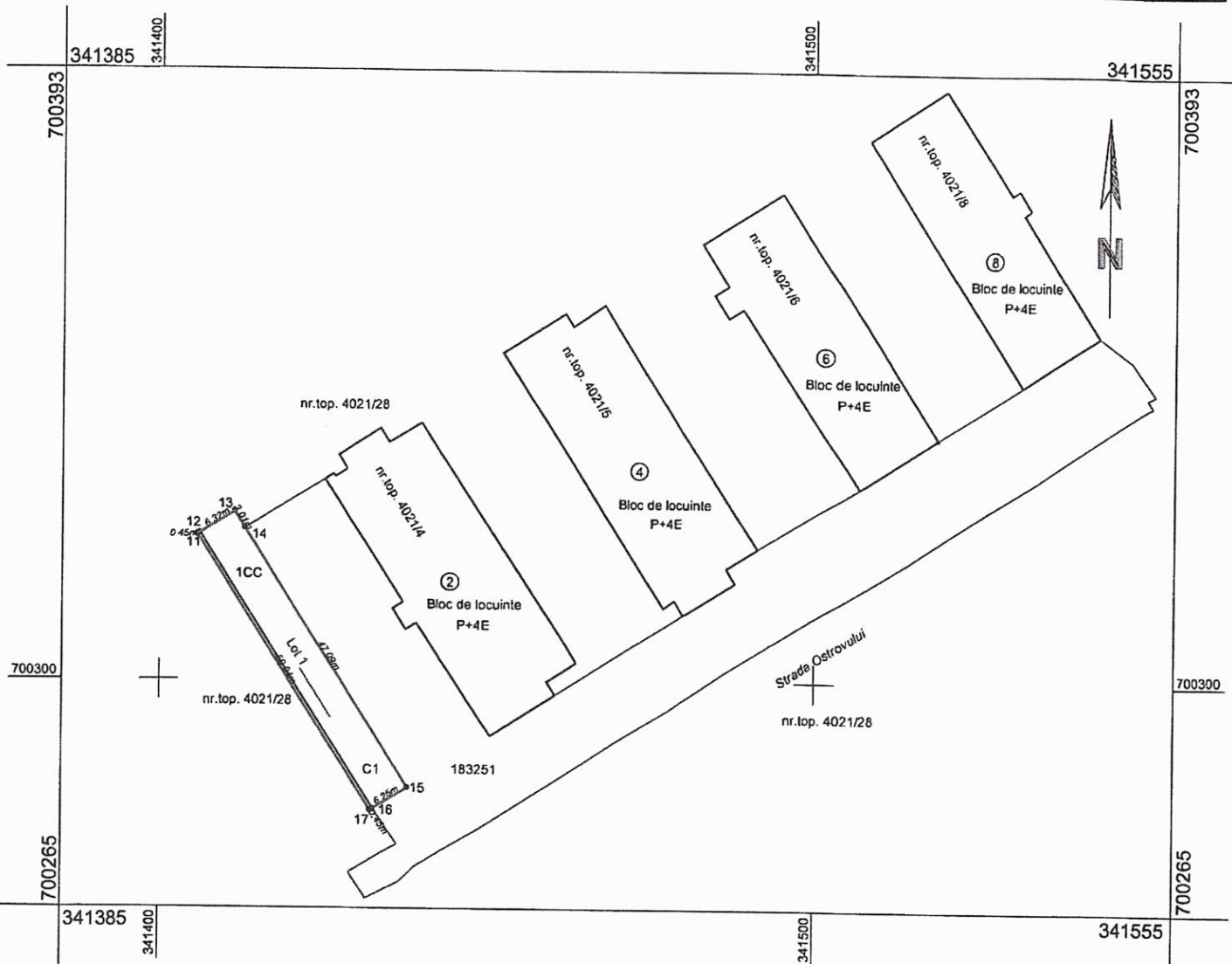

**Dezlipire imobil**

Situația actuală				Situația viitoare			
Nr. top.	Suprafața (mp)	Categoria de folosință	Descrierea imobilului	Nr. cad.	Suprafața (mp)	Categoria de folosință	Descrierea imobilului
4021/28	41206	CC	Alei și spații verzi	Lot 1	336	CC	Alei și spații verzi
				4021/28	40870	CC	Alei și spații verzi
<b>Total</b>	<b>41206</b>				<b>41206</b>		

Executant: BUDAI ZSOLT și PETRU  
 Seria RO-SM-R, Nr. 0014/10.11.2010, categoria C  
 S.C. SYNTAX S.R.L. DE AUTORITATE  
 Seria RO-B-J, Nr. 0906/28.07.2016, clasa III  
 Confirma executarea măsurătorilor la teren, corectitudinea întocmirii documentației cadastrale și corespondența acesteia cu realitatea din teren  
 S.C. SYNTAX S.R.L. BUDAI ZSOLT PETRU  
 Semnătura și ștampila  
 Data ..25.05.2021.

**Inspector**  
 Confirm introducerea imobilului în baza de date integrată și atribuirea numărului cadastral  
 Semnătura și parafa  
 Data.....  
 Ștampila BCPI