

Plan de amplasament și delimitare a imobilului cu propunerea de dezilpire
Scara 1:5000

Nr. cadastral	Suprafata măsurată a imobilului (mp)	Adresa imobilului
155361	38400	intravilan mun. Satu Mare, jud. Satu Mare
Nr. Cartea Funciară		Unitatea Administrativă Teritorială (UAT)
155361		SATU MARE

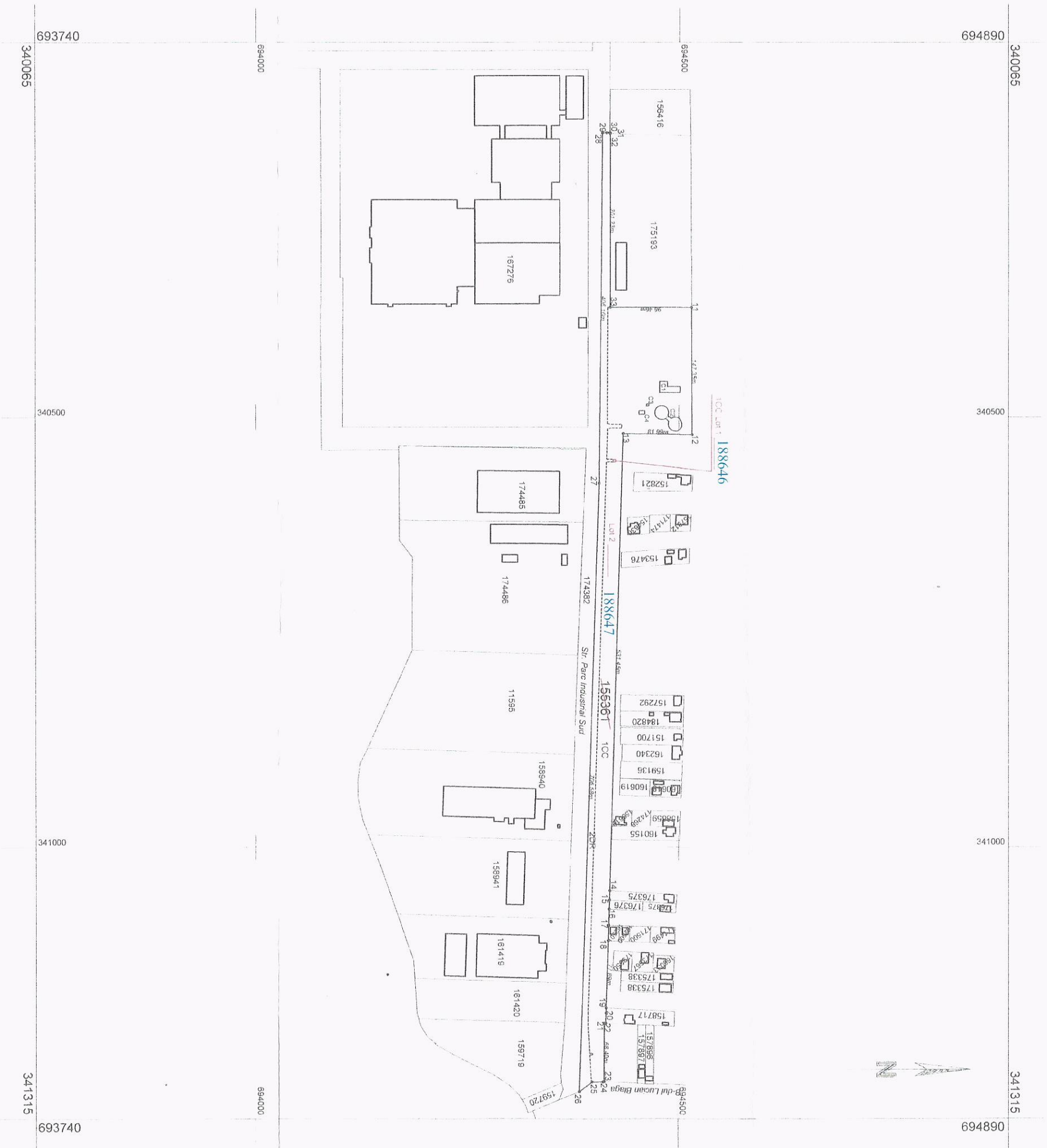

Situatia actuală (inainte de dezilpire)		Situatia viitoare (după dezilpire)	
Nr. cad.	Suprafata (mp)	Nr. cad.	Suprafata (mp)
155361	38400	Lot 1	11
		Lot 2	38389
Total	38400		38400

Executant: BUDAI ZSOLT - PETRU
Seria RO-SM-F, Nr. 0014/10.11.2010, categoria C
SYNTAX S.R.L.
Seria RO-B-J, Nr. 2178/16.09.2023, categoria C
SYNTAX S.R.L.

Confirm executarea măsurătorilor la teren, corectitudinea încheierii de autorizare a lucrărilor de cadastru și a planului de amplasament și delimitare a imobilului în baza de date integrate și atribuirea numărului cadastral

Confirm introducerea imobilului în baza de date integrată și atribuirea numărului cadastral

Bogdan-Adrian Codrean
 Inspector

4097/16.01.2023

CERTIFICAT DE SERIA RO-B-J, Nr. 2178/16.09.2023, categoria C
 Digitally signed by BUDAI ZSOLT PETRU
 Date: 2023.01.16
 Semnătura și ștampila
 12:19:43+02'00'

CERTIFICAT DE SERIA RO-SM-F, Nr. 0014/10.11.2010, categoria C
 Digitally signed by Bogdan-Adrian Codrean
 Date: 2023.01.16
 Ștampila Bogdan-Adrian Codrean
 14:37:59+02'00'