

**Plan de amplasament și delimitare a imobilului cu propunerea de dezlipire**  
**Scara 1:1500**

ANEXA NR. 17

Nr. Cad.	Suprafața măsurată a imobilului (mp)	Adresa imobilului
174386	9000	intravilan mun. Satu Mare, Jud. Satu Mare
Nr. Cartea Funciară		Unitatea Administrativă Teritorială (UAT)
174386		SATU MARE

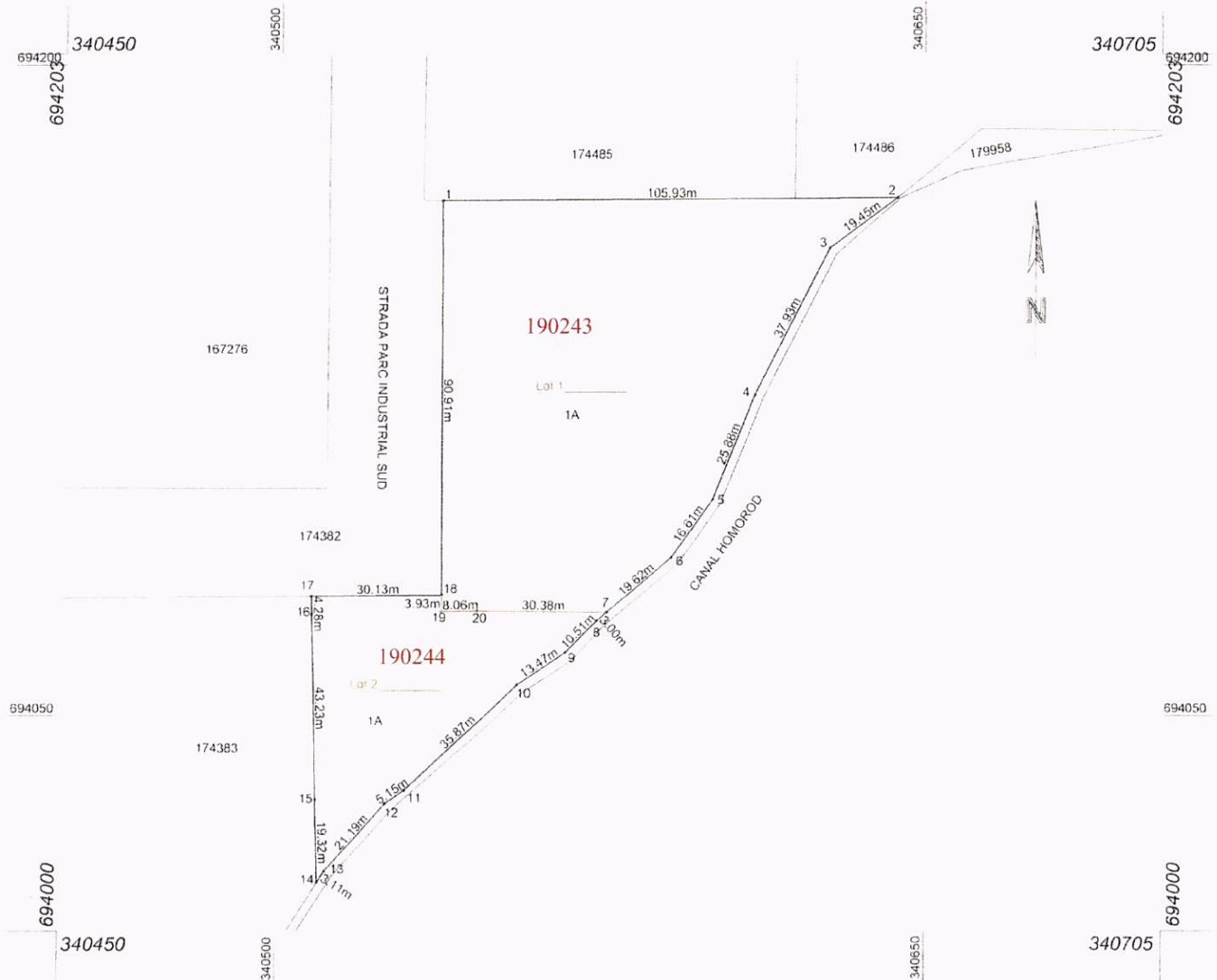

**dezlipire imobil**

Situția actuală (înainte de dezlipire)				Situția viitoare (după dezlipire)			
Nr. cad.	Suprafața (mp)	Categoria de folosință	Descrierea imobilului	Nr. cad.	Suprafața (mp)	Categoria de folosință	Descrierea imobilului
174386	9000	A	TDI	190243	6844	A	Lot 1
				190244	2156	A	Lot 2
<b>Total</b>	<b>9000</b>				<b>9000</b>		

**Executant: BUDAI ZSOLT - PETRU**  
 Seria RO-SM-F, Nr. 0014/10.11.2010, categoria C  
**CERTIFICAT DE AUTORIZARE**  
 Seria RO-B, Nr. 2178/16.09.2021, Clasa III  
 Confirmă executarea măsurătorilor la teren, corectitudinea întocmirii documentației cadastrale și corespondența acesteia cu realitatea din teren.  
 Semnătura și ștampila  
 BUDAI ZSOLT-PETRU  
 Date: 2024.03.11  
 11:48:55+02:00

**Inspector**  
 20365/11.03.2024  
 Confirmă introducerea imobilului în baza de date integrată și atribuirea numărului cadastral  
 Semnătura și ștampila  
**Bogdan Adrian Codrean**  
 Ștampila BCPI  
 Digitally signed by Bogdan-Adrian Codrean  
 DN: c=RO, l=Satu Mare, o=ANCP, cn=Bogdan-Adrian Codrean, serialNumber=CBA3, st=Satu Mare, givenName=Bogdan-Adrian, sn=Codrean  
 Date: 2024.03.11 12:21:05 +02:00



**Plan de amplasament și delimitare a imobilului**  
**Scara 1:1500**

ANEXA NR. 16

Nr. cadastral	Suprafața măsurată a imobilului (mp)	Adresa imobilului
Lot 2	2156	intravilan mun. Satu Mare, Jud. Satu Mare
Nr. Cartea Funciară		Unitatea Administrativ Teritorială (UAT)
		SATU MARE

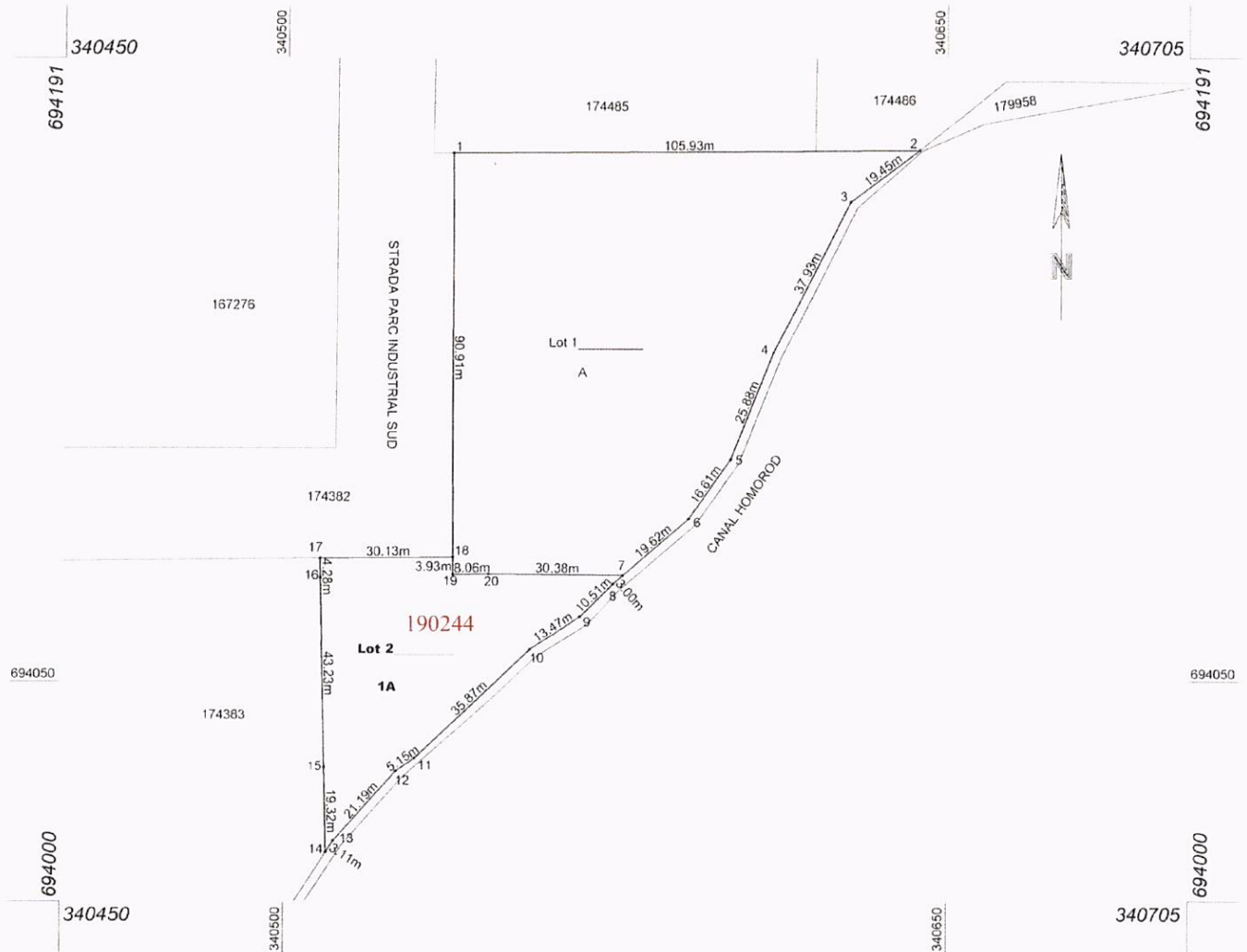

A. Date referitoare la teren			
Nr. parcelă	Categorie de folosință	Suprafața (mp)	Mențiuni
I	A	2156	Împrejmuț cu gard între pct.15=16 respectiv pct.19=20
Total		2156	

B. Date referitoare la construcții			
Cod	Destinația	Suprafața construită la sol (mp)	Mențiuni
Total			

Suprafața totală măsurată a imobilului = 2156 mp  
Suprafața din act = 2156 mp

<p><b>Executant: BUDAI ZSOLT - PETRU</b> Seria RO-SM-F, Nr. 0014/10.11.2010, categoria C <b>SYNTAX S.R.L.</b> Seria RO-B-J, Nr. 2178/16.09.2021, clasa III Confirmarea măsurătorilor la teren, corectitudinea întocmirii documentației cadastrale și corespondența dintre acestea cu realitatea din teren. <b>BUDAI ZSOLT - PETRU</b> Data: 2024.03.11 11:49:30 +02:00</p>	<p>20365/11.03.2024      Inspector</p> <p>Confirm introducerea imobilului în baza de date integrată și atribuirea numărului cadastral</p> <p><b>Bogdan-Adrian Codrean</b> Semnătura și ștampila Data..... Data: 2024.03.11 12:20:47 +02:00</p> <p>Stampila BCPI</p>
--------------------------------------------------------------------------------------------------------------------------------------------------------------------------------------------------------------------------------------------------------------------------------------------------------------------------------------------------------------------------------------------------------	---------------------------------------------------------------------------------------------------------------------------------------------------------------------------------------------------------------------------------------------------------------------------------