

Plan de amplasament și delimitare a imobilului
Scara 1:500

Nr. cadastral	Suprafața măsurată a imobilului (mp)	Adresa imobilului
	611	intravilan mun. Satu Mare, str. Liviu Rebreanu, nr. 82, jud. Satu Mare, (nr.top. 1887)
Nr. Cartea Funciară		Unitatea Administrativ Teritorială (UAT)
		SATU MARE

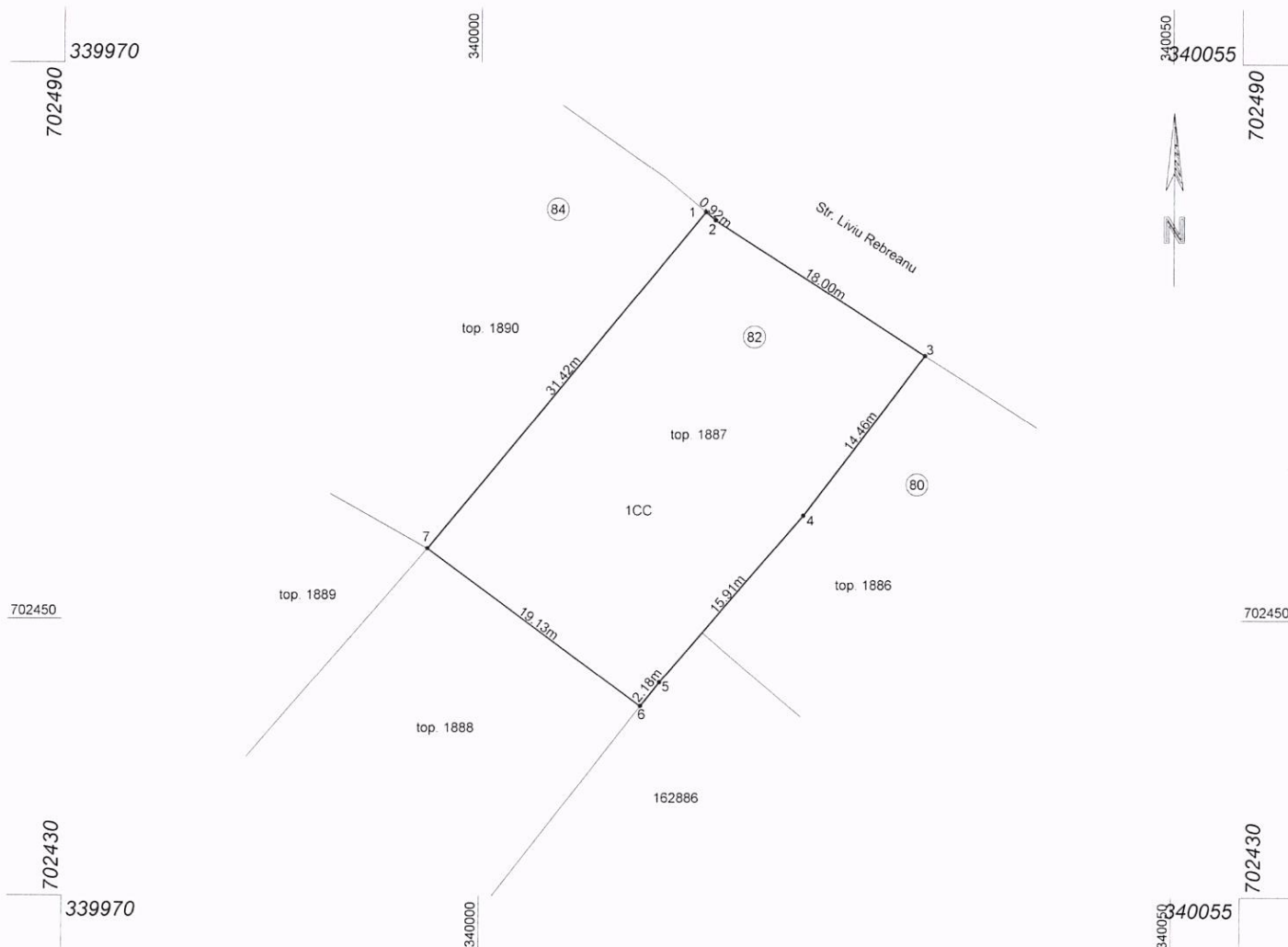

A. Date referitoare la teren

Nr. parcelă	Categorie de folosință	Suprafața (mp)	Mențiuni
1	CC	611	împrejmuț cu gard între pct.: 1÷3, pct. 4÷6, pct. 7÷1,
Total		611	

B. Date referitoare la construcții

Cod	Destinația	Suprafața construită la sol (mp)	Mențiuni
Total			

Suprafața totală măsurată a imobilului = 611 mp

Suprafața din act = 611 mp

<p>Executant: BUDAI ZSOLT - PETRU Seria RO-SM-F, Nr. 0014/10.11.2010, categoria C Seria RO-B-J, Nr. 2178/16.09.2021, clasa III Confirmarea măsurătorilor la teren, corectitudinea întocmirii documentației cadastrale și corespondența acesteia cu realitatea din teren. Semnătura și ștampila Data ...20.03.2024...</p>	<p align="center">Inspector</p> <p>Confirm introducerea imobilului în baza de date integrată și atribuirea numărului cadastral</p> <p>Semnătura și parafă</p> <p>Data.....</p> <p>Ștampila BCPI</p>
--	--

SCHIȚĂ DE IDENTIFICARE

al imob. situat în intravilan mun. Satu Mare, str. Liviu Rebreanu, nr. 82, jud. Satu Mare,
nr. top. 1887, înscris în H.C.L. nr.

Scara 1 : 500

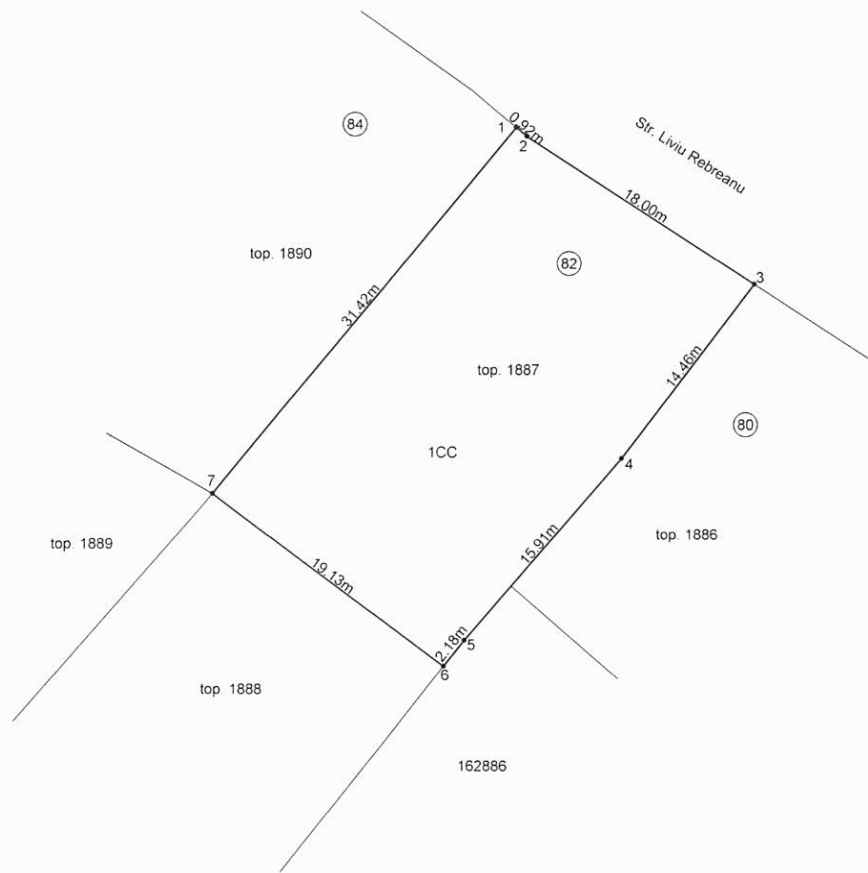

Notă:

Parcela cu nr. cad. din H.C.L. nr., nr. top. 1887, se identifică cu:

- suprafața de 611 mp a parcelei cu nr. top. 1887, înscrisă în CF nr. 174471 Satu Mare



Nr. Proiect: 44/2024

Întocmit:

BUDAI ZSOLT - PETRU

Seria RO-SM-F, Nr. 0014/10.11.2010, categoria C

SYNTAX S.R.L.

Seria RO-B-J, Nr. 2178/16.09.2021, clasa III