

Plan de amplasament și delimitare a imobilului cu propunerea de dezmembrare

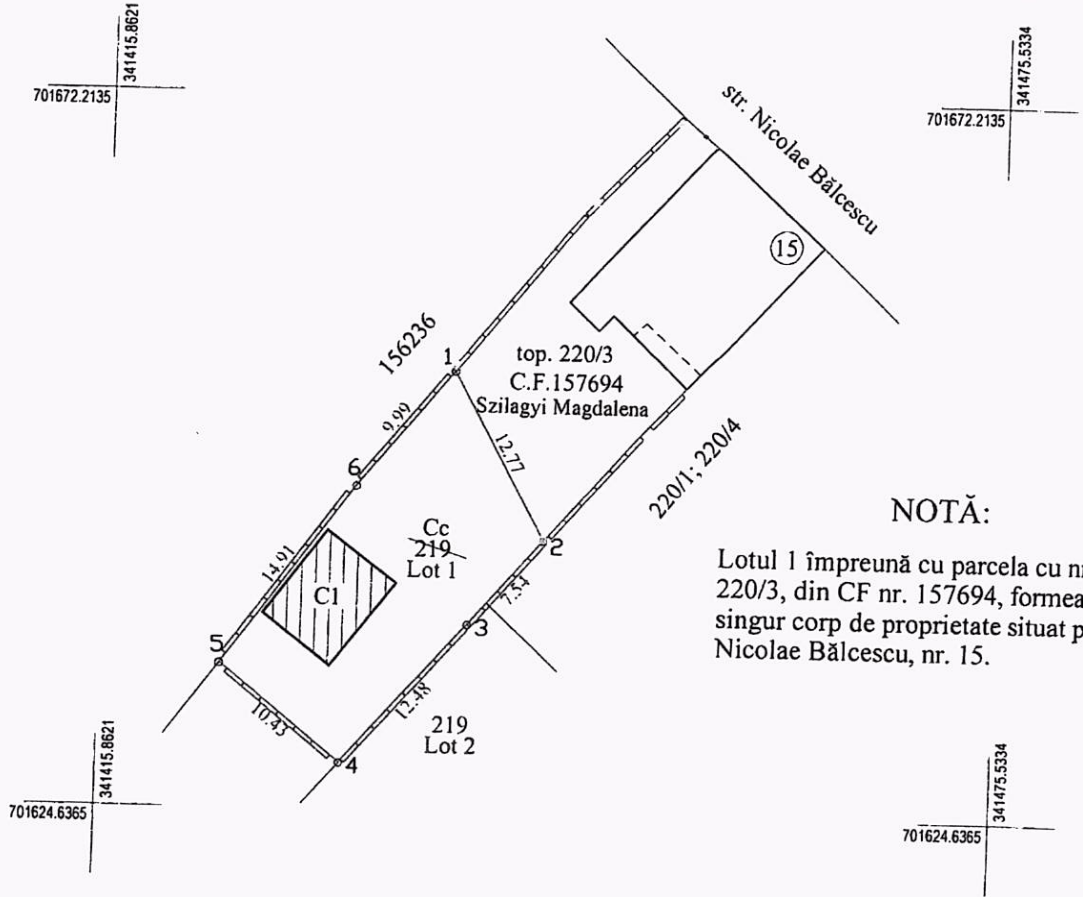

Scara 1 : 500

Nr. topografic	Suprafața măsurată a imobilului (mp)	Adresa imobilului
219	453	mun. Satu Mare, str. Nicolae Bălcescu, nr. 15
Nr. Carte funciară		Unitatea Administrativ Teritorială (UAT)
9167		mun. Satu Mare



NOTĂ:

Lotul 1 împreună cu parcela cu nr. top. 220/3, din CF nr. 157694, formează un singur corp de proprietate situat pe str. Nicolae Bălcescu, nr. 15.

Dezlipire imobil

Situatia actuală (înainte de dezlipire)				Situatia viitoare (după dezlipire)			
Nr. topografic	Suprafața măsurată (mp.)	Cat. de folosință	Descriere imobil	Nr. cad.	Suprafața măsurată (mp.)	Cat. de folosință	Descriere imobil
219	453	A	Teren împrejmuit parțial	Lot 1 188585	254	Cc	Teren împrejmuit parțial
				Lot 2 219	199	A	Teren împrejmuit parțial
-	-	-	-	-	-	-	-
-	-	-	-	-	-	-	-
Total	453	-	-	Total	453	-	-

Executant:
ing. Soponar Radu Mihai

Confirm executarea măsurătorilor la teren corectitudinea întocmirii documentației cadastrale și corespondența acesteia cu realitatea din teren

Data 17.11.2022

SOPONAR RADU-MIHAI
SOPONAR RADU-MIHAI
PFA; OCPI SM; B,C;
0004/28.10.2010
2022.12.16 11:49:10
+02'00'

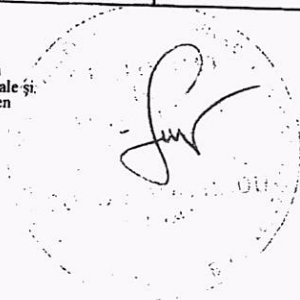

Confirm introducerea imobilului în baza de date integrată și atribuirea numărului cadastral

96610/16.12.2022
Felicia Stan
Digitally signed
by Felicia Stan
Date:
2022.12.16
15:06:53 +02'00'

Plan de amplasament și delimitare a imobilului

Lot 1

Scara 1 : 500

Nr. cadastral	Suprafața măsurată a imobilului (mp)	Adresa imobilului
Lot 1 188585	254	mun. Satu Mare, str. Nicolae Bălcescu, nr. 15
Nr. Carte funciară		Unitatea Administrativ Teritorială (UAT)
		mun. Satu Mare

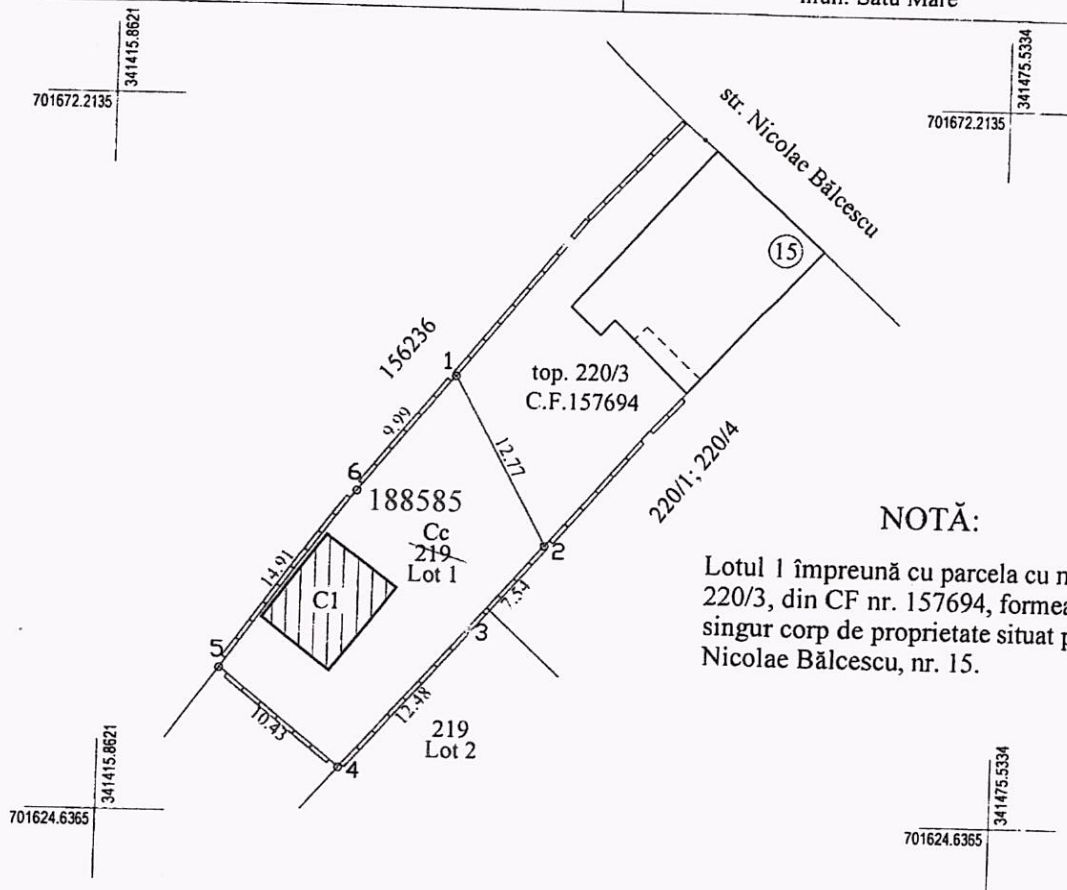

NOTĂ:

Lotul 1 împreună cu parcela cu nr. top. 220/3, din CF nr. 157694, formează un singur corp de proprietate situat pe str. Nicolae Bălcescu, nr. 15.

A. Date referitoare la teren

Nr. cadastral	Suprafața măsurată (mp.)	Cat. de folosință	Mențiuni
Lot 1 188585	254	Cc	Teren împrejmuit parțial cu garduri din plăci de beton.
-	-	-	-
Total	254	-	-

B. Date referitoare la construcții

Cod constr.	Destinația	Suprafața construită la sol (mp.)	Mențiuni
C1	CA	40	Anexă P, având Scd=40mp, proprietate extratabulară
Total	-	40	-

Suprafața totală măsurată a imobilului = 254 mp.
Suprafața din act = 254 mp.

Executant:
ing. Soponar Radu Mihai

Confirm executarea măsurătorilor la teren corectitudinea întocmirii documentației cadastrale și corespondența acesteia cu realitatea din teren

Data 17.11.2022

**SOPONAR
RADU-
MIHAI**

SOPONAR RADU-
MIHAI
PFA; OCPI SM; B,C;
0004/28.10.2010
2022.12.16 11:49:18
+02'00'

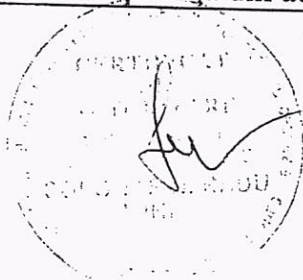

Confirm introducerea imobilului în baza de date integrată și atribuirea numărului cadastral

96610/16.12.2022

**Felicia
Stan**

Digitally signed
by Felicia Stan
Date: 2022.12.16
15:02:26 +02'00'

INVENTAR DE COORDONATE

Nr. topografic	Suprafața măsurată a imobilului (mp)	Adresa imobilului
219	453	mun. Satu Mare, intravilan
Nr. Carte funciara		Unitatea Administrativ Teritorială (UAT)
9167		mun. Satu Mare

Lot 1

Sistem de proiectie STEREO 70		
Cod pct.	Coord. X	Coord. Y
1	701653.9050	341439.0733
2	701642.7590	341445.2999
3	701637.1042	341440.3094
4	701627.7326	341432.0664
5	701634.1911	341423.8754
6	701646.1770	341432.7410
Suprafata totala masurata = 254 mp		



Intocmit:
ing. Soponar Radu