

# Plan de amplasament si delimitare a imobilului

SCARA 1:1000  
INTRAVILAN

Anexa nr. 16

|                     |                         |  |
|---------------------|-------------------------|--|
| Nr. top.            | Suprafata masurata (mp) | Adresa imobilului                          |
| 608/16              | 749.0                   | Intravilan, Loc. Satu Mare, Jud. Satu Mare |
| Cartea Funciara Nr. | UAT                     | Satu Mare                                  |

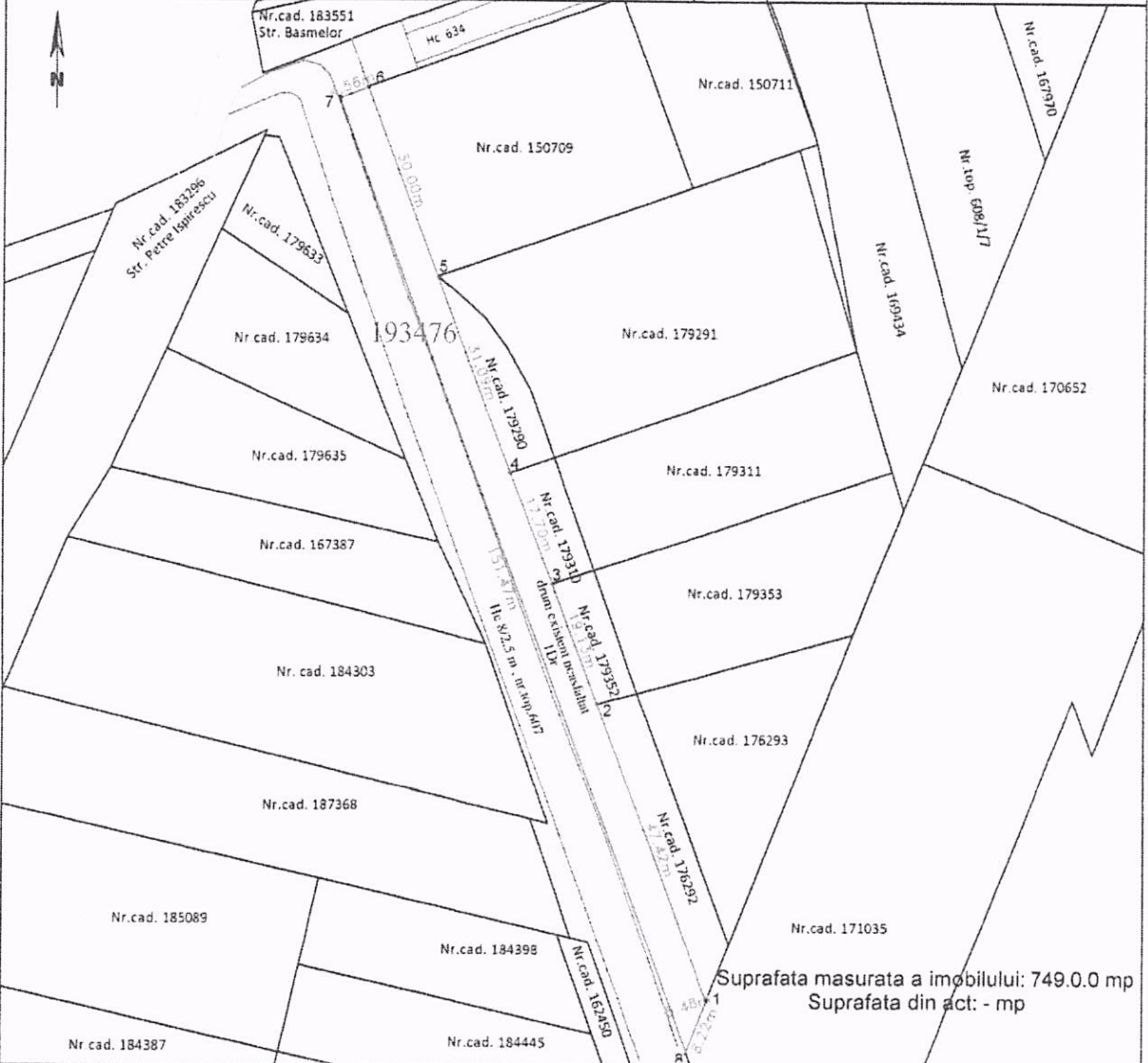

Suprafata masurata a imobilului: 749.0 mp  
Suprafata din act: - mp

### A. Date referitoare la teren

| Nr. parcela | Categoria de folosinta | Suprafata (mp) | Mentiuni  |
|-------------|------------------------|----------------|-----------|
| 1           | Drum                   | 749.0          | De 608/16 |
| Total       |                        | 749.0          |           |

### B. Date referitoare la constructii

| Cod constr. | Destinatia | Suprafata construita la sol (mp) | Mentiuni |
|-------------|------------|----------------------------------|----------|
| -           | -          | -                                | -        |
| Total       |            |                                  |          |

Executant: Lung Adrian  
Confirm executarea masuratorilor la teren, corectitudinea intocmirii documentatiei cadastrale si corespondenta acestuia cu realitatea din teren

**LUNG ADRIAN**

Data: 09.03.2026

Digitally signed by LUNG ADRIAN  
DN: SERIALNUMBER=201011308LA236,  
SN=LUNG, G=ADRIAN, C=RO, O=ANGPI,  
OU=Certificat de autorizare Seria RD-SM-F  
Nr.0134/12.04.2017 Categoria B, CN=LUNG  
ADRIAN  
Reason: I am the author of this document  
Location: your signing location here  
Date: 2026-03-18 10:25:49  
Foxit Reader Version: 9.7.1

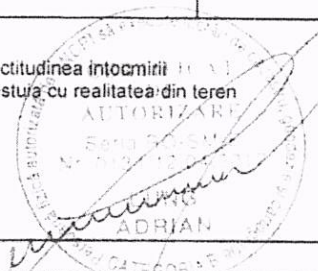

Inspector 38866/18.03.2026  
Confirm introducerea imobilului in baza de date si integrata si atribuirea numarului cadastral

**Sorin-Gheorgh e Nistor**

Semnatura nr. 608/16  
Data: .....

Digitally signed by Sorin-Gheorgh e Nistor  
Date: 2026.03.18 12:30:32 +02'00'

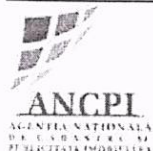

Oficiul de Cadastru și Publicitate Imobiliară SATU MARE  
Biroul de Cadastru și Publicitate Imobiliară Satu Mare  
Adresa: Satu Mare, Str. Martirilor Deportati 52, 440025, tel: 0261714262

|           |       |
|-----------|-------|
| Nr.cerere | 38866 |
| Ziua      | 18    |
| Luna      | 03    |
| Anul      | 2026  |

## REFERAT DE ADMITERE

(Prima inregistrare imobil)

Domnului/Doamnei MUNICIPIUL SATU MARE  
Domiciliul Jud. Satu Mare, UAT Satu Mare, Loc. Satu Mare, Piata 25 Octombrie, Nr. 1

Referitor la cererea inregistrată sub numărul **38866** din data **18-03-2026**, vă informăm:

In urma solicitării dumneavoastră privind recepția documentației cadastrale de primă inregistrare, vă comunicăm următoarele:

Analizand documentația depusă spre recepție, s-a constatat că identificarea și localizarea amplasamentului a fost realizată cu respectarea prevederilor regulamentelor in vigoare și in consecință, imobilul a fost inregistrat provizoriu in evidența OCPI SATU MARE cu numărul cadastral

1) **193476**, Loc. Satu Mare, Jud. Satu Mare, UAT Satu Mare, , parcela 608/16, in suprafață măsurată de 749 mp și suprafață din acte -,

Certific că informațiile din prezentul extras sunt conforme cu datele din planul cadastral de carte funciară al OCPI SATU MARE la data: 18-03-2026.

Situația prezentată poate face obiectul unor modificări ulterioare, in condițiile Legii cadastrului și a publicității imobiliare nr. 7/1996, republicată, cu modificările și completările ulterioare.

Inspector  
SORIN GHEORGHE NISTOR

Sorin-  
Gheorghe  
Nistor

Digitally signed by  
Sorin-Gheorghe Nistor  
Date: 2026.03.18  
12:32:39 +02'00'