

Plan de amplasament și delimitare a imobilului cu propunerea de dezlipire
Scara 1:1000

Nr. cadastral	Suprafața măsurată a imobilului (mp)	Adresa imobilului
179076	5495	intravilan Mun. Satu Mare, Jud. Satu Mare
Nr. Cartea Funciară		Unitatea Administrativă Teritorială (UAT)
179076		SATU MARE

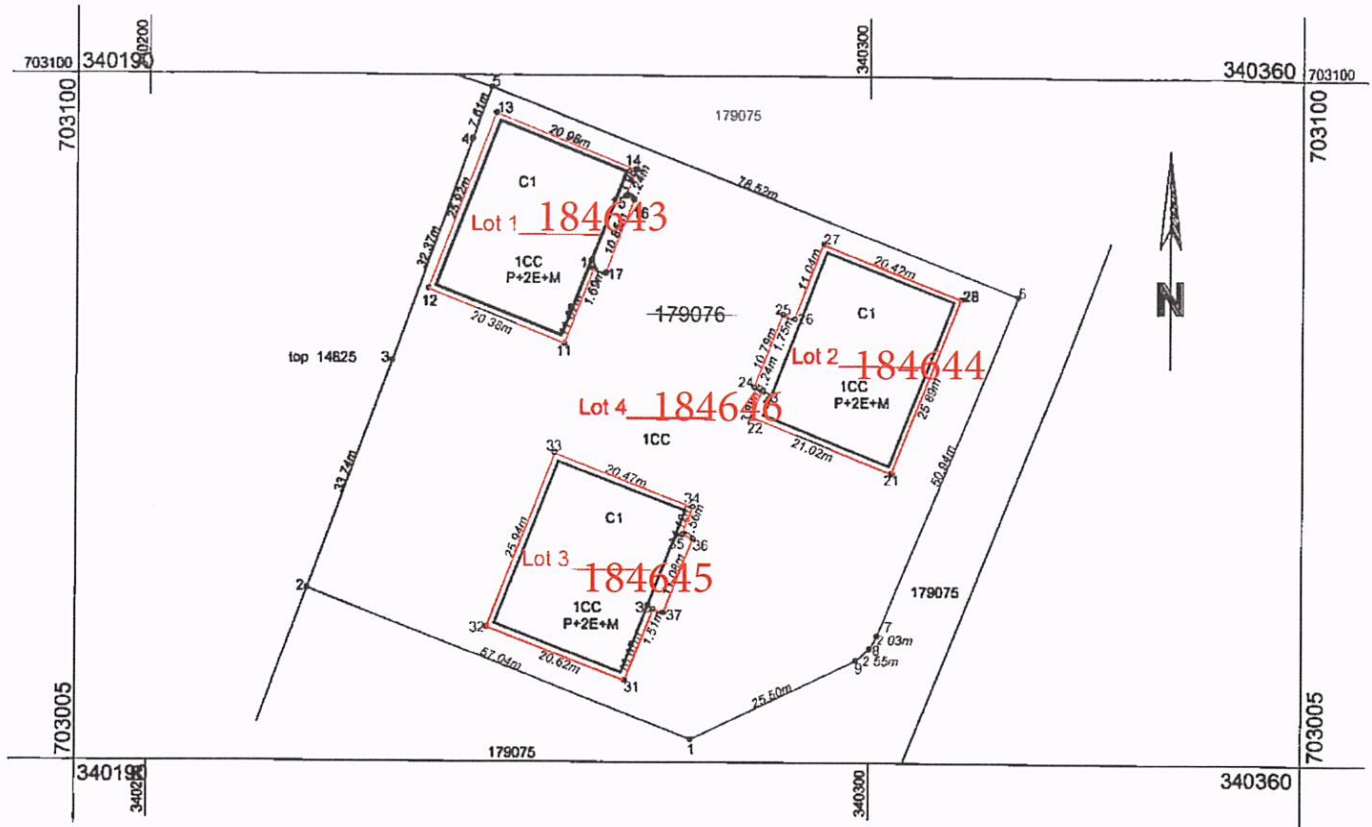

dezlipire imobil							
Situția actuală (înainte de dezlipire)				Situția viitoare (după dezlipire)			
Nr. cad.	Suprafața (mp)	Categoria de folosință	Descrierea imobilului	Nr. cad.	Suprafața (mp)	Categoria de folosință	Descrierea imobilului
179076	5495	CC	curti construcții în intravilan cu blocuri de locuințe tip P+2E+M	Lot 1 184643	550	CC	curti construcții în intravilan cu bloc de locuințe tip P+2E+M
				Lot 2 184644	550	CC	curti construcții în intravilan cu bloc de locuințe tip P+2E+M
				Lot 3 184645	550	CC	curti construcții în intravilan cu bloc de locuințe tip P+2E+M
				Lot 4 184646	3845	CC	curti construcții în intravilan
Total	5495				5495		
<p>Executant: BUDAI ZSOLT - PETRU Seria RO-SM-F, Nr. 0014/10.11.2010; categoria C CERTIFICAT DE ÎNTRĂLĂCĂȘIRE SYNTAX S.R.L. Seria RO-B-F, Nr. 0906/28.07.2016, clasa III Confirm executarea măsurătorilor la teren, corectitudinea întocmirii documentației cadastrale și corespondența (accesibil) cu realitatea din teren. Data: 05.02.2021</p>				<p>Inspector 8945/05.02.2021 Confirm introducerea imobilului în baza de date integrată și atribuirea numărului cadastral numărului cadastral Semnătura și parafa Data..... Ștampila BCPI</p>			
<p>BUDAI ZSOLT-PETRU Digitally signed by BUDAI ZSOLT-PETRU Date: 2021.02.05 10:36:02 +02:00</p>				<p>Krisztina Zsuzsanna Digitally signed by Krisztina Zsuzsanna DN: cn=Krisztina Zsuzsanna, o=Krisztina Zsuzsanna, ou=Krisztina Zsuzsanna, email=Krisztina.Zsuzsanna@bcpi.ro, c=RO</p>			

Plan de amplasament și delimitare a imobilului
Scara 1:1000

Nr. cadastral	Suprafața măsurată a imobilului (mp)	Adresa imobilului
Lot 1	550	intravilan mun. Satu Mare
Nr. Cartea Funciară	Unitatea Administrativ Teritorială (UAT)	
	SATU MARE	

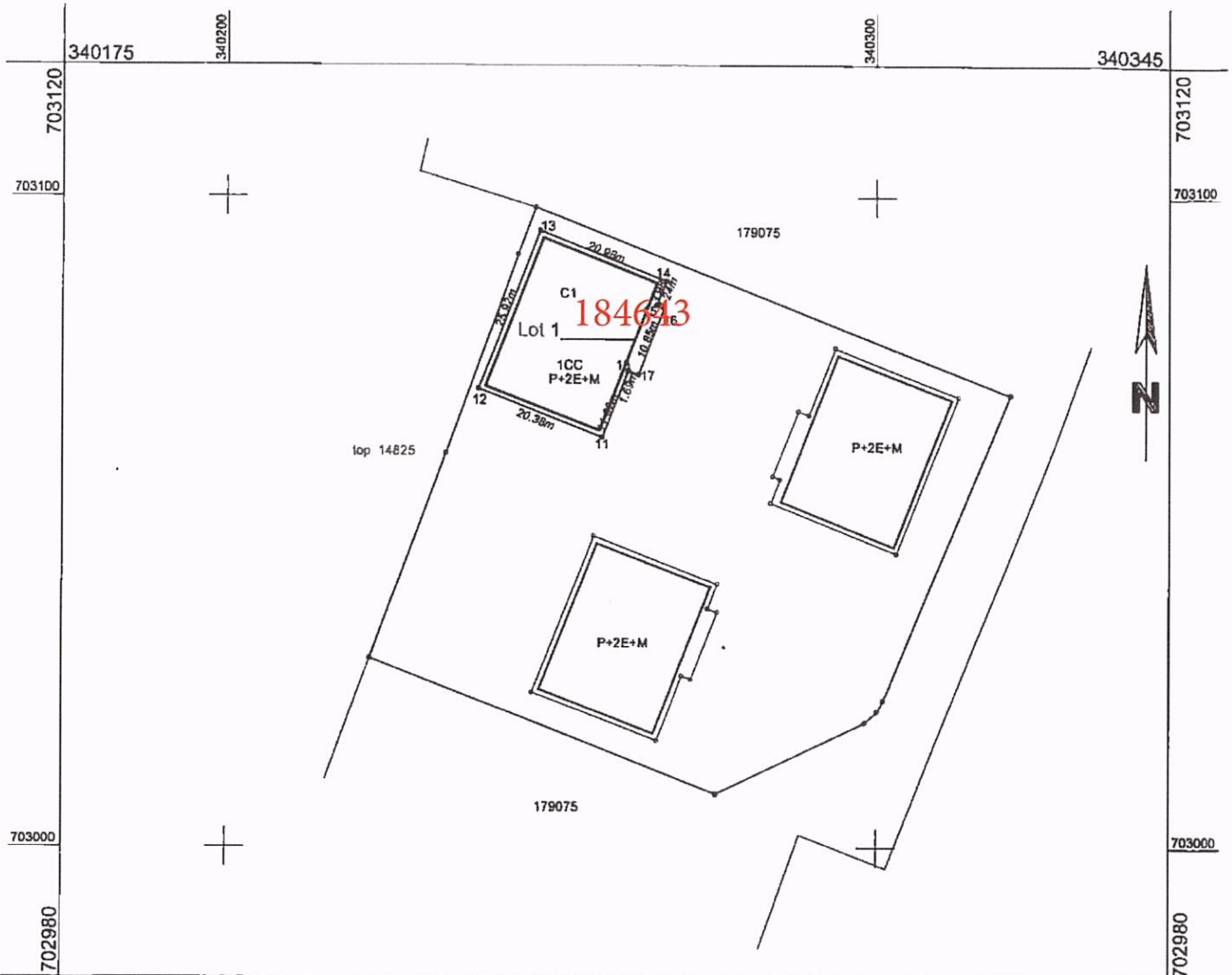

A. Date referitoare la teren			
Nr. parcelă	Categorie de folosință	Suprafața (mp)	Mențiuni
I	CC	550	neimprejuiat
Total		550	
B. Date referitoare la construcții			
Cod	Destinația	Suprafața construită la sol (m)	Mențiuni
C1	CL	457	Bloc de locuințe tip P+2E+M, compusa din 24 unitati individuale, cu suprafata construita de 457 mp, suprafata construit desfasurata de 1761 mp, edificata in anul 2020
Total		457	
Suprafața totală măsurată a imobilului = 550 mp Suprafața din act = 550 mp			
Executant: BUDAI ZSOLT-PETRU Seria RO-SM-F, Nr. 001/10.11.2010, categoria C D. SYNTAX S.R.L. Seria RO-B-I, Nr. 0906/28.07.2016, clasa III Confirmăm executarea măsurătorilor la teren, corectitudinea întregii documentații cadastrale și corespondența acesteia cu realitatea din teren Semnătura și ștampila BUDAI ZSOLT-PETRU Date: 05.02.2021		Inspector 8945/05.02.2021 Confirm introducerea imobilului în baza de date integrată și atribuirea numărului cadastral Semnătura și parafa Data..... Ștampila BCPI Kristzina-Zsuzsann a Eles <small>Digitally signed by Kristzina Zsuzsann Eles DN: c=RO, o=OFICIAL DE CADASTRU SI PUBLICITATE IMOBILIARA SATU MARE, cn=Kristzina Zsuzsann Eles, serialNumber=18421, givenName=Kristzina Zsuzsann, sn=Eles, 2.5.4.97-9794775 Date: 2021.02.05 13:02:13 +02:00</small>	

Plan de amplasament și delimitare a imobilului
Scara 1:1000

Nr. cadastral	Suprafața măsurată a imobilului (mp)	Adresa imobilului
Lot 2	550	intravilan mun. Satu Mare
Nr. Cartea Funciară	Unitatea Administrativ Teritorială (UAT)	
	SATU MARE	

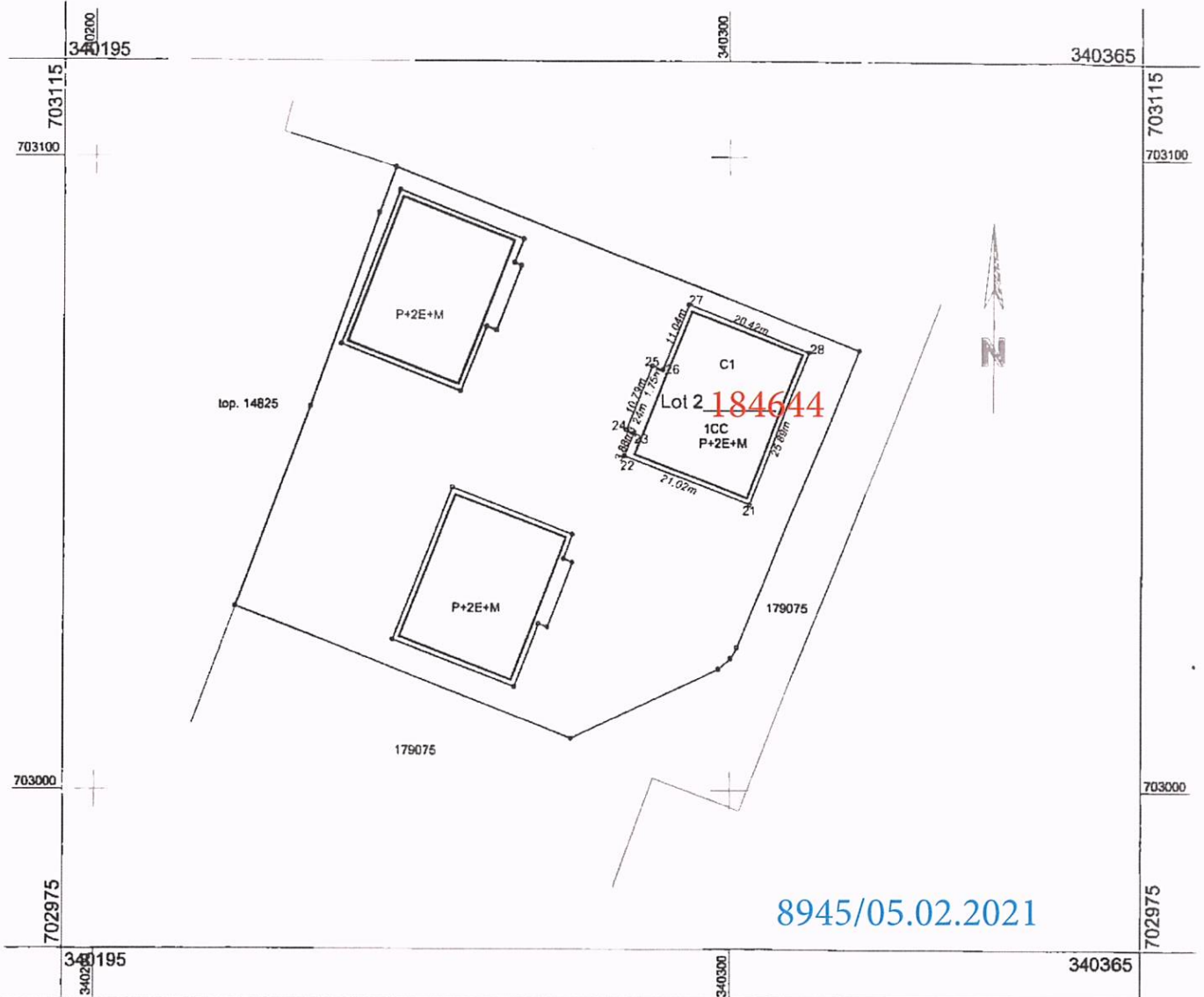

A. Date referitoare la teren			
Nr. parcelă	Categorie de folosință	Suprafața (mp)	Mențiuni
I	CC	550	neimprejmuț
Total		550	
B. Date referitoare la construcții			
Cod	Destinația	Suprafața construită la sol (m)	Mențiuni
CI	CL	457	Bloc de locuințe tip P+2E+M, compusa din 24 unitati individuale, cu suprafata construita de 457 mp, suprafata construita desfasurata de 1761 mp, edificata in anul 2020
Total		457	
Suprafața totală măsurată a imobilului = 550 mp			
Suprafața din act = 550 mp			
Executant: BUDAI ZSOLT - PETRU Seria RO-SM-F, Nr. 0014/18.11.2010, categoria C Seria RO-B-J, Nr. 0906/28.05.2016, clasa III Confirma executarea măsurătorilor la teren corectitudinea întocmirii documentației cadastrale și corespundența acesteia cu realitatea din teren Data ...05.02.2021..		Inspector Confirma introducerea imobilului în baza de date integrată și atribuirea numărului cadastral Semnătura și parafa Krisztina Zsuzsanna a Eles Data..... Ștampila BCPI	

Plan de amplasament și delimitare a imobilului
Scara 1:1000

Nr. cadastral	Suprafața măsurată a imobilului (mp)	Adresa imobilului
Lot 3	550	intravilan mun. Satu Mare
Nr. Cartea Funciară	Unitatea Administrativ Teritorială (UAT)	
	SATU MARE	

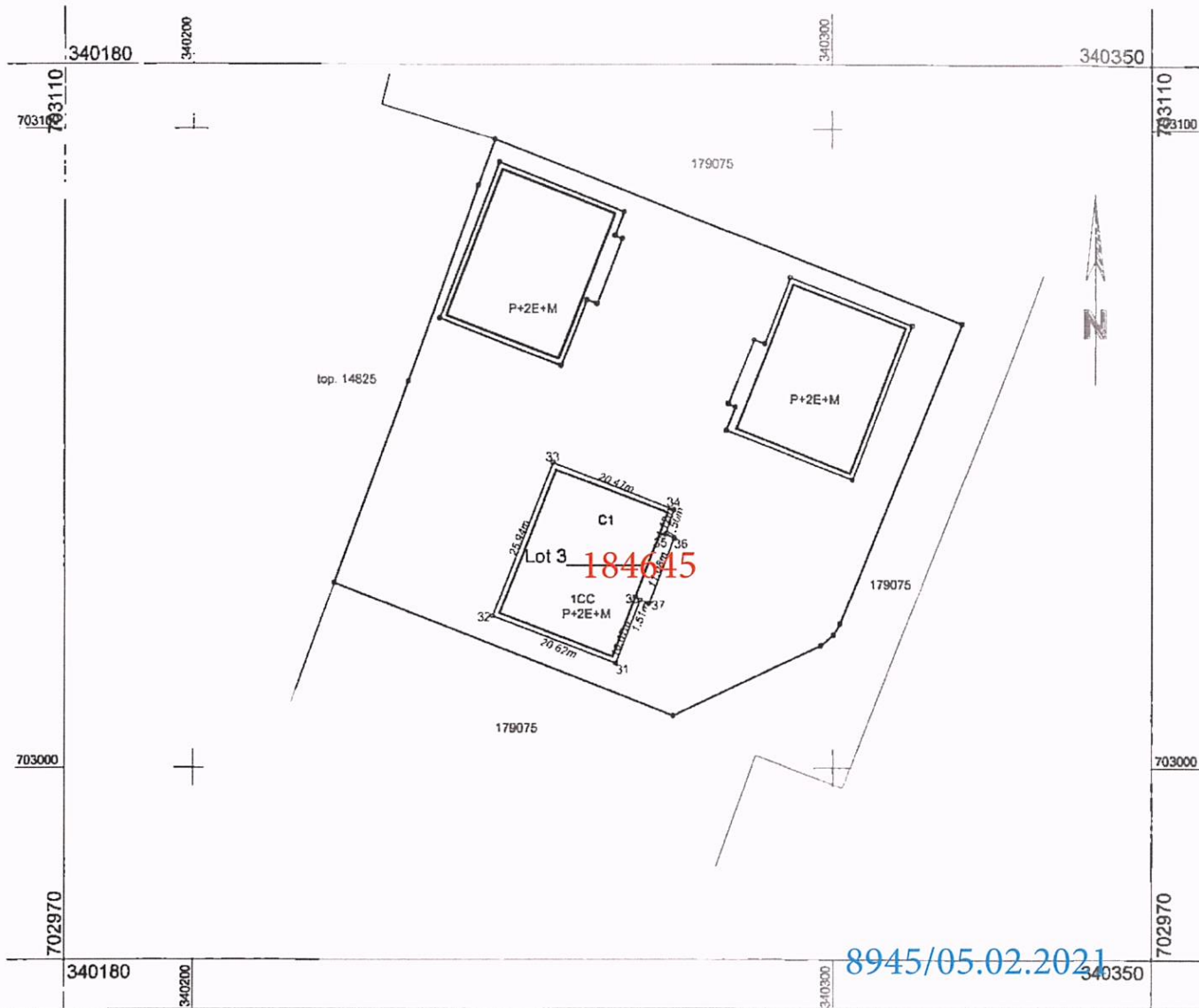

A. Date referitoare la teren			
Nr. parcelă	Categorie de folosință	Suprafața (mp)	Mențiuni
1	CC	550	neimprejmuit
Total		550	
B. Date referitoare la construcții			
Cod	Destinația	Suprafața construită la sol (m)	Mențiuni
C1	CL	457	Bloc de locuințe tip P+2E+M, compusa din 24 unitati individuale, cu suprafata construita de 457 mp, suprafata construit desfasurata de 1761 mp, edificata in anul 2020
Total		457	
Suprafața totală măsurată a imobilului = 550 mp			
Suprafața din act = 550 mp			
Executanți: BUDAI ZSOLT - PETRU Seria RO-SM-F, Nr. 0014/10.11.2010, categoria C SYNTAX S.R.L. Seria RO-B-J, Nr. 0906/28.07.2016, clasa III Confirm executarea măsurătorilor la teren, corectitudinea întocmirii documentației cadastrale și corespondența acesteia cu realitatea din teren Semnătura și ștampila Date: 05.02.2021..		Inspector Confirm introducerea imobilului în baza de date integrată și atribuirea numărului cadastral Semnătura și parafa Data..... Ștampila BCPJ Krisztina-Zsuzsanna Eles <small>Digitally signed by Krisztina-Zsuzsanna Eles, DN: cn=BUDAI ZSOLT - PETRU, o=SYNTAX S.R.L., ou=SYNTAX S.R.L., email=krisztina@syntax.ro, c=RO, Date: 2021.02.05 11:01:19 +0200</small>	

Plan de amplasament și delimitare a imobilului
Scara 1:1000

Nr. cadastral	Suprafața măsurată a imobilului (mp)	Adresa imobilului
Lot 4	3845	intravilan mun. Satu Mare
Nr. Cartea Funciară	Unitatea Administrativ Teritorială (UAT)	
	SATU MARE	

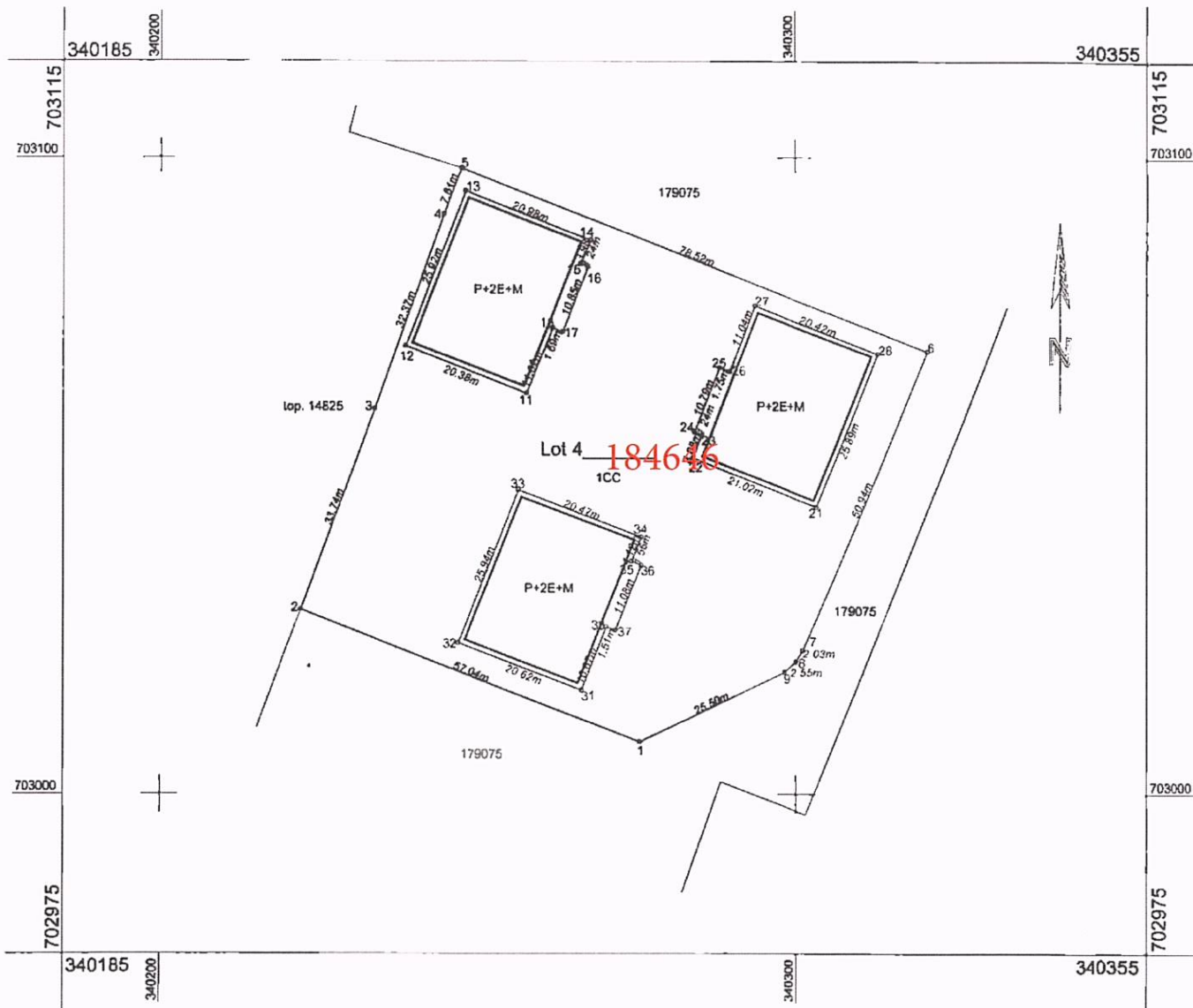

A. Date referitoare la teren			
Nr. parcelă	Categorie de folosință	Suprafața (mp)	Mențiuni
1	CC	3845	neimprejmuit
Total		3845	

B. Date referitoare la construcții			
Cod	Destinația	Suprafața construită la sol (m)	Mențiuni
*	*	*	*
Total			

Suprafața totală măsurată a imobilului = 3845 mp
Suprafața din act = 3845 mp

8945/05.02.2021

Executant: **BUDAI ZSOLT - PETRU**
 Seria RO-SM-F, Nr. 0014/10.11.2010, categoria C
SYNTAX S.R.L.
 Seria RO-B-3, Nr. 0906/28.07.2016, clasa III
 Confirma executarea măsurătorilor la teren, corectitudinea întocmirii documentației cadastrale și corespondența acesteia cu realitatea din teren

BUDAI ZSOLT - PETRU
 Semnătura și ștampila
 Data: 05.02.2021

Inspector

Confirm introducerea imobilului în baza de date integrată și atribuirea numărului cadastral

Semnătura și parafa **Krisztina Zsuzsan na Eles**
 Data:
 Ștampila BCPI

Digitally signed by Krisztina Zsuzsanna Eles, DN: c=RO, o=OFICIUL DE CADASTRU SI PUBLICITATE MOBILIARA SATU MARE, cn=Krisztina Zsuzsanna Eles, serialNumber=EKZ1, givenName=Krisztina Zsuzsanna, sn=Eles, 2.5.4.97-9724735, Date: 2021.02.05 13:01:45 +02'00'