Nr. Proiect: 424/2020

**DOCUMENTATIE CADASTRALA
DE PRIMA INSCRIERE**

*al imobilului situat în intravilan mun. Satu Mare,
"Strada Mierlei"
înscris în H.C.L. nr./2020.*

Beneficiar :

MUNICIPIUL SATU MARE

Executant:

BUDAI ZSOLT - PETRU

Seria RO-SM-F, Nr. 0014/10.11.2010, categoria C

SYNTAX S.R.L.

Seria RO-B-J, Nr. 0906/28.07.2016, clasa III

- august 2020 -

OFICIUL DE CADASTRU ȘI PUBLICITATE IMOBILIARĂ SATU MARE
BIROUL DE CADASTRU ȘI PUBLICITATE IMOBILIARĂ SATU MARE

Nr. de înregistrare

CERERE DE RECEPȚIE ȘI ÎNSCRIERE

Subsemnata **MUNICIPIUL SATU MARE** cu sediul în **mun. Satu Mare, P-ța 25 Octombrie nr. 1, jud. Satu Mare, cod fiscal 4038806**, tel./fax ...0261-807521...e-mail: ...patrimoniul@primariasm.ro..., reprezentat legal prin D-ul Kereskényi Gábor, în calitate de primar, împuternicesc persoana fizică/juridică ...Budai Zsolt – Petru prin SYNTAX SRL..., conform contract/angajament nr...31864-214...data...17.07.2020....., pentru înregistrarea documentației la OCPI Satu Mare și vă rog să dispuneți:

I. OBIECTUL RECEPȚIEI:
X - prima înscriere

- actualizare informații cadastrale:
 - înscriere/radiere construcții
 - modificarea limitei de proprietate
 - modificarea suprafeței imobilului
 - actualizare categorii de folosință/destinații
 - re poziționare
 - alte informații tehnice cu privire la imobil
- documentația de identificare a amplasamentului imobilului situat pe un alt UAT
- documentație de atribuire număr cadastral
- documentație pentru dezlipire/alipire teren
- documentație de prima înregistrare UI
- documentație pentru apartamentare
 - documentație pentru dezlipire/alipire UI
- documentație pentru re apartamentare
- documentație pentru mansardare
- documentație pentru descrierea dezmembărilor dreptului de proprietate
- documentație pentru reconstituirea cărții funciare pierdute, distruse sau sustrase

II. OBIECTUL ÎNSCRIERII:

X - intabularea * **H.C.L. nr. /.....2020**

- înscrierea provizorie **

- notarea ***

- radierea ****

IMOBILUL: UAT SATU MARE

Adresă imobil							Nr. CF/ Nr. cad (IE)
Localitate	Strada (Tarla)	Număr (Parcelă)	Bloc	Scara	Etaj	Ap.	
Satu Mare	STRADA MIERLEI						H.C.L. nr./.....2020

ACTUL JURIDIC care justifică cererea, anexat în original sau în copie legalizată : **Doc. cad. prima înscriere, H.C.L. nr. /.....2020, Certificat de atestare, Certificat de legalitate**

Solicit comunicarea răspunsului:

- prin poștă
- X la sediul biroului teritorial**
- fax nr.....

Semnătura proprietarului/persoanei interesate

 ...**MUNICIPIUL SATU MARE**.....

Serviciu achitat cu chitanța nr.	Data	Suma
.....



Oficiul de Cadastru și Publicitate Imobiliară prelucrează date cu caracter personal furnizate de dumneavoastră prin mijloace automatizate, în scopul efectuării înscrierilor în sistemul integrat de cadastru și carte funciară sau în vederea eliberării copiilor de pe documentele din arhivă.

Informațiile înregistrate sunt destinate utilizării de către operator și sunt comunicate numai destinatarilor abilitați prin lege (Codul civil, legi speciale), inclusiv organelor de poliție, parchetelor, instanțelor, altor autorități publice.

Conform Legii nr. 677/2001 pentru protecția persoanelor cu privire la prelucrarea datelor cu caracter personal și libera circulație a acestor date, cu modificările și completările ulterioare, beneficiați de dreptul de acces, de intervenție asupra datelor și de dreptul de a nu fi supus unei decizii individuale. Totodată, aveți dreptul să vă opuneți prelucrării datelor personale care vă privesc, în limitele prevăzute de art. 15 din Legea nr. 677/2001, cu modificările și completările ulterioare. Pentru exercitarea acestor drepturi, vă puteți adresa la Oficiul de Cadastru și Publicitate Imobiliară cu o cerere scrisă, datată și semnată. De asemenea, vă este recunoscut dreptul de a vă adresa justiției.

*) Drept de proprietate, uz, uzufruct, abitație, servitute, concesiune, ipotecă, privilegiu etc.

**) Act sub condiție suspensivă, hotărâre judecătorească nedefinitivă.

***) Incapacitate, locațiunea, preemțiunea, promisiunea de înstrăinare, schimbarea rangului ipotecii, acțiuni în justiție asupra imobilului în cauză, orice alte fapte sau drepturi personale etc.

****) Drepturi reale, ipotecă, privilegiu.

*****) Se va completa una din variantele de comunicare

Nota: Oficiul de Cadastru și Publicitate Imobiliară, instituție publică cu personalitate juridică aflată în subordinea Agenției Naționale de Cadastru și Publicitate Imobiliară, prelucrează date cu caracter personal furnizate de dumneavoastră: nume, prenume, serie și număr act de identitate, cod numeric personal, adresa poștală etc. Datele cu caracter personal sunt prelucrate de către operator în vederea îndeplinirii competențelor legale privind evidențele de cadastru și carte funciară și pot fi comunicate numai destinatarilor abilitați prin acte normative (Codul civil, Codul de procedură civilă, Codul fiscal, alte legi speciale), inclusiv organelor de poliție, parchetelor, instanțelor sau altor autorități publice, în condițiile legii. În acest sens vă informăm și vă asigurăm că am luat măsuri tehnice și organizatorice adecvate pentru protejarea datelor dumneavoastră.

În exercitarea drepturilor dumneavoastră prevăzute de Regulamentul nr. 679/2016 privind protecția persoanelor fizice în ceea ce privește prelucrarea datelor cu caracter personal și privind libera circulație a acestor date, dar și pentru orice alte informații suplimentare legate de protecția datelor cu caracter personal vă puteți adresa responsabilului cu protecția datelor, la adresa rdp_satu-mare@ancpi.ro, formulând o cerere scrisă datată și semnată sau la telefon: 0743504054.

OFICIUL DE CADASTRU ȘI PUBLICITATE IMOBILIARĂ SATU MARE
BIROUL DE CADASTRU ȘI PUBLICITATE IMOBILIARĂ SATU MARE

DECLARAȚIE

Subsemnata **MUNICIPIUL SATU MARE** cu sediul în municipiul **SATU MARE, P-ța 25 Octombrie nr. 1, jud. Satu Mare, CUI 4038806**, reprezentat legal prin **Kereskényi Gábor** în calitate de primar, prin prezenta declar pe propria răspundere, în calitate de proprietar al imobilului **"STRADA MIERLEI"**, situat în **mun. Satu Mare, înscris în H.C.L nr. /2020**, sub sancțiunile prevăzute de Codul penal, cu privire la falsul în declarații, că:

- am indicat persoanei autorizate limitele și vecinii imobilului, în vederea întocmirii documentației cadastrale;
- am fost informat și solicit înscrierea în evidențele de cadastru și carte funciară a suprafeței rezultate din măsurători de ...**1932**... mp, comunicată de persoana autorizată;
- am fost informat și sunt de acord cu poziționarea incertă a imobilului și a consecințelor ce decurg din acest lucru;
- am adus la cunoștința tuturor proprietarilor informațiile mai sus menționate, aceștia fiind de acord cu întocmirea documentației și înregistrarea ei la OCPI
- imobilul nu se află în litigiu / ~~se află în litigiu~~ - cu imobilul ID ...-----, nr. dosar....., instanța..... obiect.....
- titularii drepturilor reale asupra imobilelor vecine,, au fost convocați și nu s-au prezentat la convocare.

Îmi asum întreaga răspundere pentru punerea la dispoziția persoanei autorizate **SYNTAX S.R.L. prin Budai Zsolt-Petru.../** autorizație clasa...**III**...seria...**RO-B-J**.....nr...**0906/28.07.2016**... a următoarelor acte doveditoare ale dreptului de proprietate ... **H.C.L nr. /2020**...., în vederea identificării limitelor bunului imobil măsurat, pentru executarea documentației cadastrale, participând la măsurătoare.

Data**11.08.2020**.....

Proprietar:

...**MUNICIPIUL SATU MARE**...

.....
(semnătură)

Oficiul de Cadastru și Publicitate Imobiliară prelucrează date cu caracter personal furnizate de dumneavoastră prin mijloace automate sau manual pentru efectuarea înregistrării în sistemul integrat de cadastru și carte funciară sau în vederea eliberării copiilor de pe documentele din arhivă.

Informațiile înregistrate sunt destinate utilizării de către operator și sunt comunicate numai destinatarilor abilitați prin lege (Codul civil, legi speciale), inclusiv organelor de poliție, parchetelor, instanțelor, altor autorități publice.

Conform Legii nr. 677/2001 pentru protecția persoanelor cu privire la prelucrarea datelor cu caracter personal și libera circulație a acestor date, cu modificările și completările ulterioare, beneficiați de dreptul de acces, de intervenție asupra datelor și de dreptul de a nu fi supus unei decizii individuale. Totodată, aveți dreptul să vă opuneți prelucrării datelor personale care vă privesc, în limitele prevăzute de art. 15 din Legea nr. 677/2001, cu modificările și completările ulterioare. Pentru exercitarea acestor drepturi, vă puteți adresa la Oficiul de Cadastru și Publicitate Imobiliară cu o cerere scrisă, datată și semnată. De asemenea, vă este recunoscut dreptul de a vă adresa justiției.

Nota:

Oficiul de Cadastru și Publicitate Imobiliară, instituție publică cu personalitate juridică aflată în subordinea Agenției Naționale de Cadastru și Publicitate Imobiliară, prelucrează date cu caracter personal furnizate de dumneavoastră: nume, prenume, serie și număr act de identitate, cod numeric personal, adresa poștală etc.

Datele cu caracter personal sunt prelucrate de către operator în vederea îndeplinirii competențelor legale privind evidențele de cadastru și carte funciară și pot fi comunicate numai destinatarilor abilitați prin acte normative (Codul civil, Codul de procedură civilă, Codul fiscal, alte legi speciale), inclusiv organelor de poliție, parchetelor, instanțelor sau altor autorități publice, în condițiile legii. În acest sens vă informăm și vă asigurăm că am luat măsuri tehnice și organizatorice adecvate pentru protejarea datelor dumneavoastră.

În exercitarea drepturilor dumneavoastră prevăzute de Regulamentul nr. 679/2016 privind protecția persoanelor fizice în ceea ce privește prelucrarea datelor cu caracter personal și privind libera circulație a acestor date, dar și pentru orice alte informații suplimentare legate de protecția datelor cu caracter personal vă puteți adresa responsabilului cu protecția datelor, la adresa rdp_satu-mare@ancpi.ro, formulând o cerere scrisă datată și semnată sau la telefon: 0743504054.

*Se completează cu datele corespunzătoare responsabilului cu protecția datelor desemnat la nivelul fiecărui OCPI."



Plan de amplasament și delimitare a imobilului
Scara 1:2000

ANEXA NR. 1.35

Nr. cadastral	Suprafața măsurată a imobilului (mp)	Adresa imobilului
	1932	intravilan mun. Satu Mare, strada Mierlei, jud. Satu Mare
Nr. Cartea Funciară		Unitatea Administrativ Teritorială (UAT)
		SATU MARE

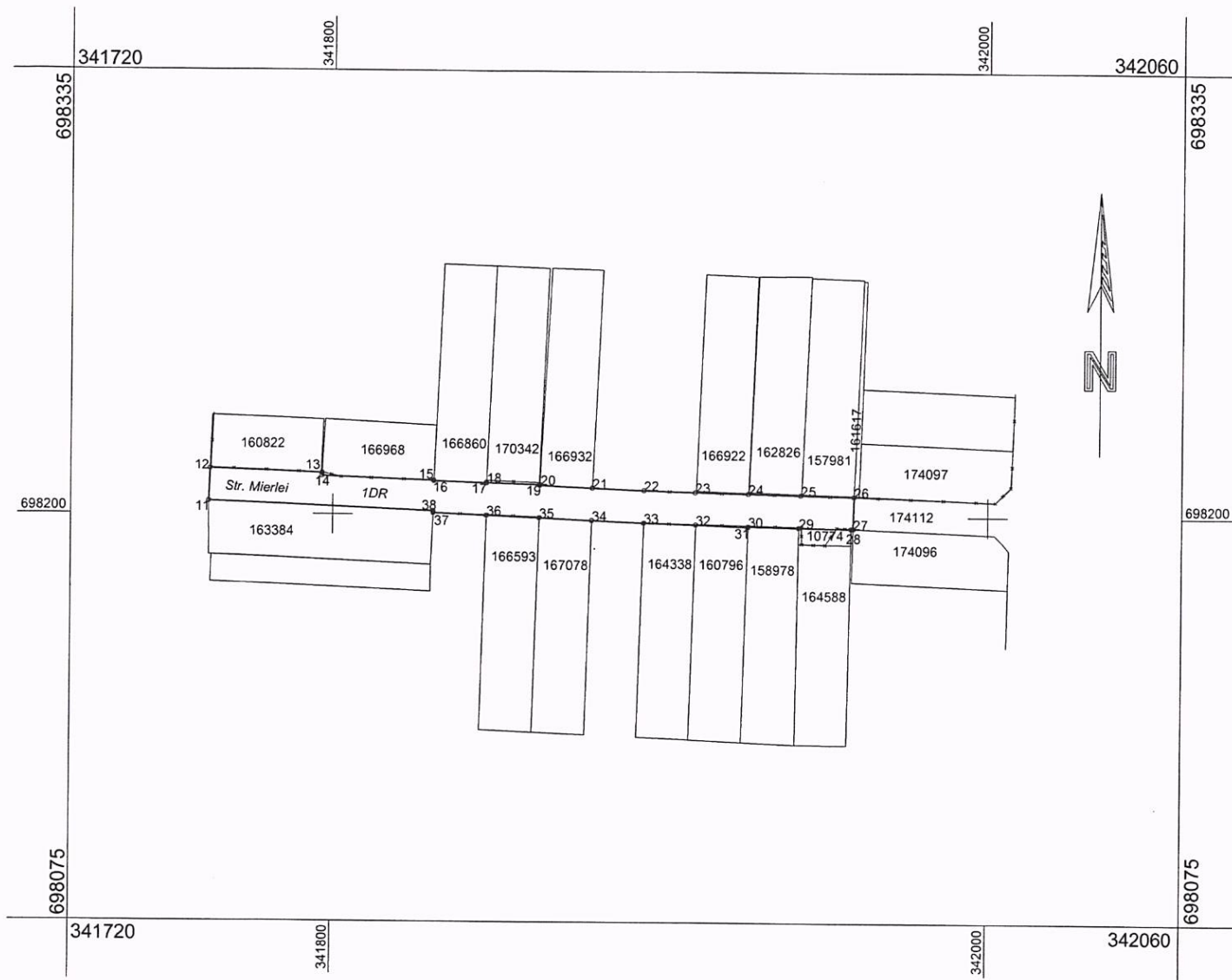

A. Date referitoare la teren

Nr. parcelă	Categorie de folosință	Suprafața (mp)	Mențiuni
1	DR	1932	STRADA MIERLEI
Total		1932	

B. Date referitoare la construcții

Cod	Destinația	Suprafața construită la sol (mp)	Mențiuni
Total			

Suprafața totală măsurată a imobilului = 1932 mp

Suprafața din act = 1932 mp

<p>Executant: BUDAI ZSOLT - PETRU Seria RO-SM-F, Nr. 0014/10.11.2010, categoria C CERTIFICAT DE SYNTAX S.R.L. Seria RO-B-A, Nr. 0906/28.07.2016, clasa III Confirm executarea măsurătorilor la teren, corectitudinea întocmirii documentației cadastrale și corespondența acesteia cu realitatea din teren. ZSOLT PETRU BUDA Semnătura și ștampila CATEGORIA ...11.08.2020</p>	<p align="center">Inspector</p> <p>Confirm introducerea imobilului în baza de date integrată și atribuirea numărului cadastral</p> <p align="center">Semnătura și parafa</p> <p align="center">Data.....</p> <p align="center">Ștampila BCPI</p>
--	---

Inventar de coordonate

NRCAD					
SUPRAFATA		1931.6799			
PERIMETRUL		416.22			
Număr punct 1	Număr punct 2	Orientare [grade]	Distanță [m]	X	Y
32	33	301.8783	16.00	698197.303	341910.956
33	34	302.8548	15.97	698197.775	341894.963
34	35	302.8521	15.97	698198.491	341879.007
35	36	302.7843	16.03	698199.206	341863.058
36	37	302.6036	16.19	698199.907	341847.040
37	38	2.5976	0.56	698200.569	341830.861
38	11	302.6016	69.07	698201.130	341830.884
11	12	2.4599	9.91	698203.952	341761.868
12	13	102.4334	34.47	698213.859	341762.251
13	14	203.2841	0.91	698212.542	341796.700
14	15	102.2234	34.39	698211.636	341796.653
15	16	202.6624	0.13	698210.435	341831.027
16	17	102.2699	16.02	698210.307	341831.021
17	18	2.5857	0.14	698209.736	341847.031
18	19	102.1827	16.23	698209.875	341847.037
19	20	203.2345	0.21	698209.319	341863.254
20	21	102.9096	16.00	698209.108	341863.243
21	22	102.7158	15.85	698208.377	341879.226
22	23	102.3542	15.71	698207.701	341895.063
23	24	101.0677	16.22	698207.120	341910.767
24	25	101.3474	16.02	698206.848	341926.984
25	26	101.4827	16.22	698206.509	341942.999
26	27	201.4006	9.76	698206.131	341959.216
27	28	295.6741	0.67	698196.371	341959.001
28	29	301.1961	15.96	698196.325	341958.328
29	30	300.8048	15.43	698196.625	341942.372
30	31	201.8813	0.16	698196.820	341926.948
31	32	302.5551	16.00	698196.661	341926.948

