

Plan de amplasament și delimitare a imobilului
Scara 1:1000

Anexa nr. 1.35 la regulament

Nr. cadastral	Suprafața măsurată a imobilului (mp)	Adresa imobilului
Lot alipit	4326	intravilan mun. Satu Mare
Nr. Cartea Funciară		Unitatea Administrativ Teritorială (UAT)
		SATU MARE

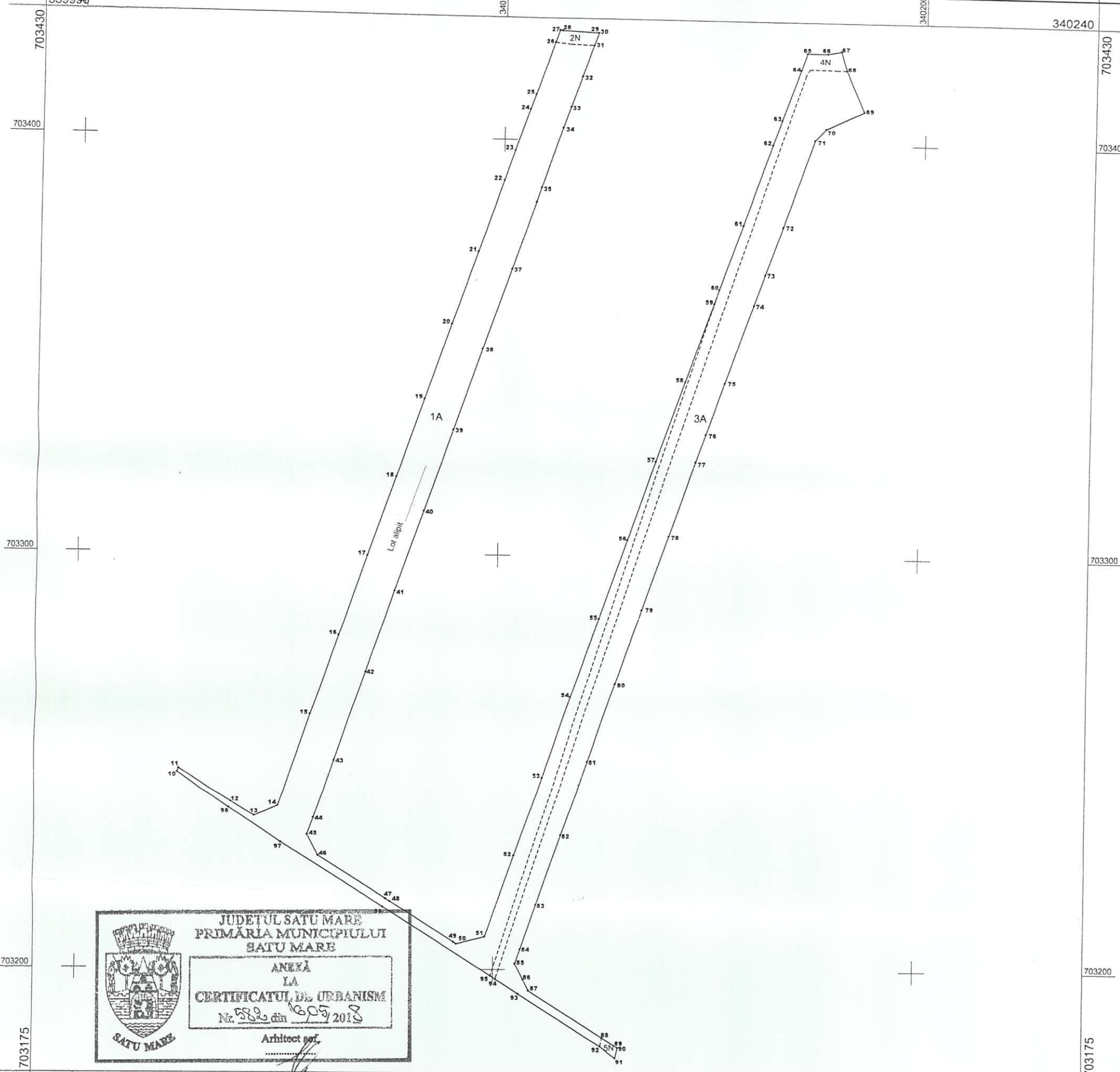

A. Date referitoare la teren

Nr. parcelă	Categorie de folosință	Suprafața (mp)	Mențiuni
1	A	2397	neîmprejmuit
2	N	29	
3	A	1391	
4	N	499	
5	N	10	
Total		4326	

B. Date referitoare la construcții

Cod constr.	Destinația	Suprafața construită la sol (mp)	Mențiuni
Total			

Suprafața totală măsurată a imobilului = 4326 mp
Suprafața din act = 4326 mp

<p>Executant ...Budai Zsolt-Petru... (nume, prenume)</p> <p>Confirm executarea măsurătorilor la teren, corectitudinea întocmirii documentației cadastrale și corespondența acestora cu realitatea din teren.</p> <p>Semnătura și stampila</p> <p>Data...03.05.2018...</p>	<p align="center">Inspector</p> <p>Confirm introducerea imobilului în baza de date integrată și atribuirea numărului cadastral</p> <p align="center">Semnătura și parafa</p> <p align="center">Data.....</p> <p align="center">Ștampila BCPI</p>
--	---

Plan de amplasament și delimitare a imobilului cu propunerea de alipire
Scara 1:1000

Anexa nr. 1.36 la regulament

Nr. cadastral	Suprafața măsurată a imobilului (mp)	Adresa imobilului
156449, 156435, 161152, 162125, 162623	2211	intravilan mun. Satu Mare, jud. Satu Mare
Nr. Cartea Funciară		Unitatea Administrativă Teritorială (UAT)
156449, 156435, 161152, 162125, 162623		SATU MARE

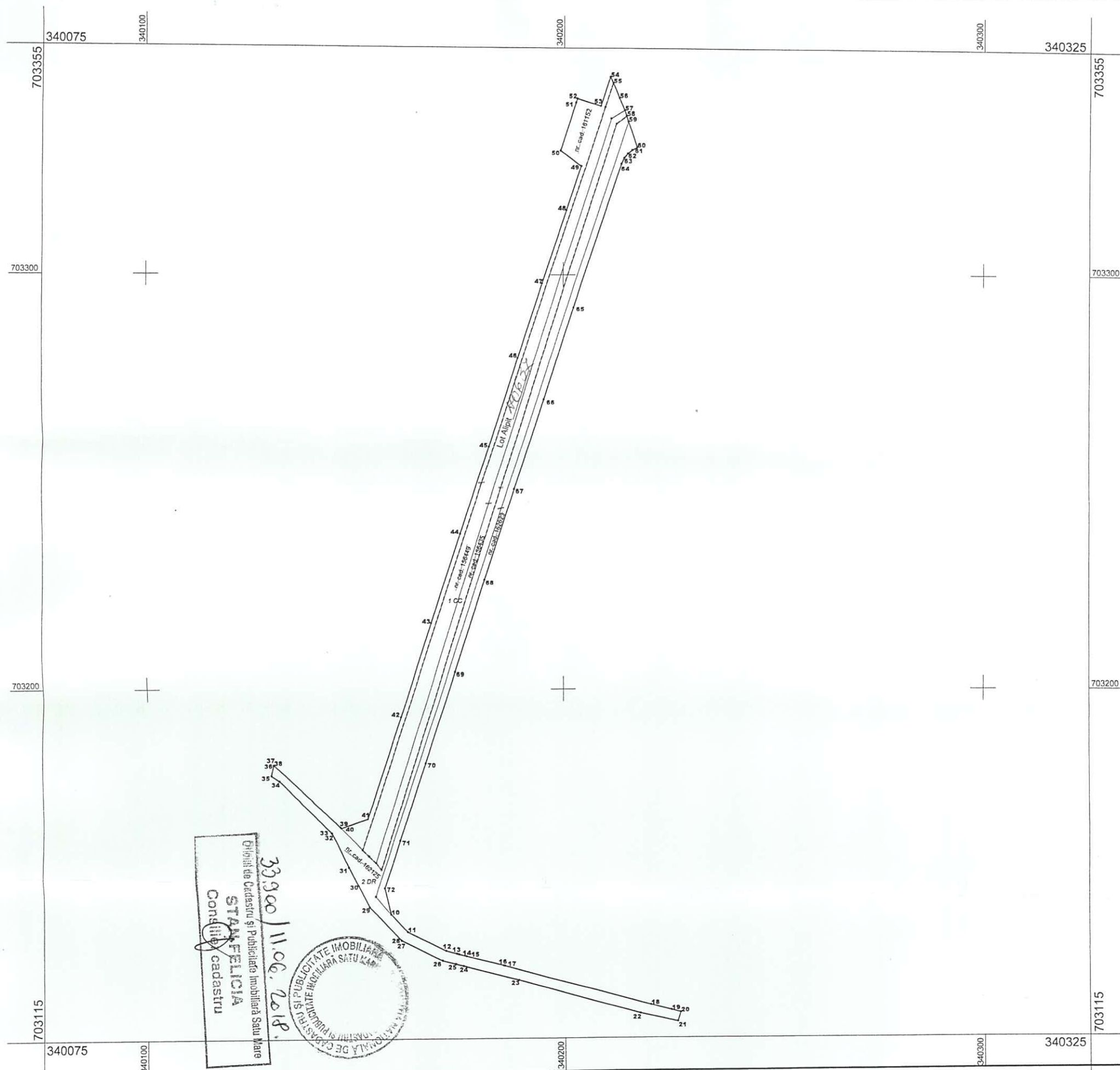

Situția actuală (înainte de alipire)				Situția viitoare (după alipire)			
Nr. cad.	Suprafața din act (mp)	Categoria de folosință	Descrierea imobilului	Nr. cad.	Suprafața din act (mp)	Categoria de folosință	Descrierea imobilului
156449	605	CC	Curți construcții în intravilan mun. Satu Mare	Lot alipit 180.637	927	CC	Curți construcții în intravilan mun. Satu Mare
156435	322	CC	Curți construcții în intravilan mun. Satu Mare				
161152	316	DR	Drum în intravilan mun. Satu Mare		1284	DR	Drum în intravilan mun. Satu Mare
162125	652	DR	Drum în intravilan mun. Satu Mare				
162623	316	DR	Drum în intravilan mun. Satu Mare				
Total	2211				2211		

Executant ...Budai Zsolt-Petru... (nume, prenume) Confirma executarea măsurătorilor la teren, corectitudinea întocmirii documentației cadastrale și corespondența acesteia cu realitatea din teren. Semnătura și ștampila Data...02.05.2018...	Inspector Confirma introducerea imobilului în baza de date integrată și atribuirea numărului cadastral Semnătura și parafa Data..... Ștampila BCPI
--	--

Plan de amplasament și delimitare a imobilului
Scara 1:1000

Anexa nr. 1.35 la regulament

Nr. cadastral	Suprafața măsurată a imobilului (mp)	Adresa imobilului
Lot alipit	2211	intravilan mun. Satu Mare
Nr. Cartea Funciară	Unitatea Administrativ Teritorială (UAT)	
	SATU MARE	

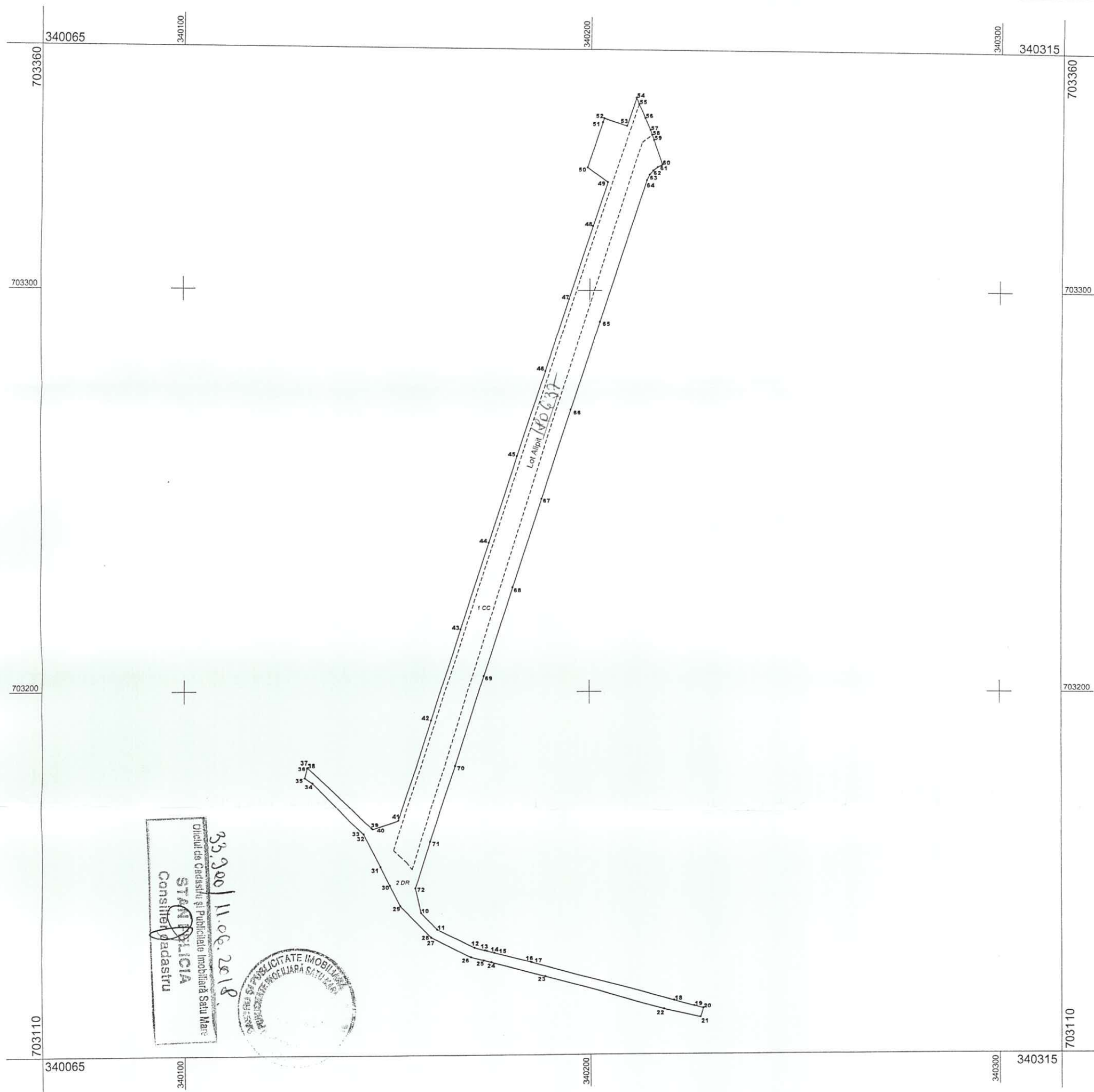

A. Date referitoare la teren			
Nr. parcelă	Categorie de folosință	Suprafața (mp)	Mențiuni
1	CC	927	neîmprejmuit
2	DR	1284	
Total		2211	
B. Date referitoare la construcții			
Cod constr.	Destinația	Suprafața construită la sol (mp)	Mențiuni
Total			
Suprafața totală măsurată a imobilului = 2211 mp Suprafața din act = 2211 mp			
Executant ...Budai Zsolt-Petru... (nume, prenume) Confirm executarea măsurătorilor la teren, corectitudinea întocmirii documentației cadastrale și corespondența acestora cu realitatea din teren Semnătura și ștampila Data...02.05.2018...		Inspector Confirm introducerea imobilului în baza de date integrată și atribuirea numărului cadastral Semnătura și parafa Data..... Ștampila BCPI	