

PLAN DE AMPLASAMENT SI DELIMITARE A IMOBILULUI
CU PROPUNEREA DE DEZLIPIRE

ANEXA NR.1.36

Scara 1:500

INTRAVILAN

Nr.cadastral	Suprafața măsurată	Adresa imobilului
top.12851/26 Satu Mare	419 mp	Satu Mare
Carte funciară nr.	159184	UAT Satu Mare

SE PROPUNE
CUMPĂRAREA A 419 MP
DIN COTA
STATULUI ROMÂN

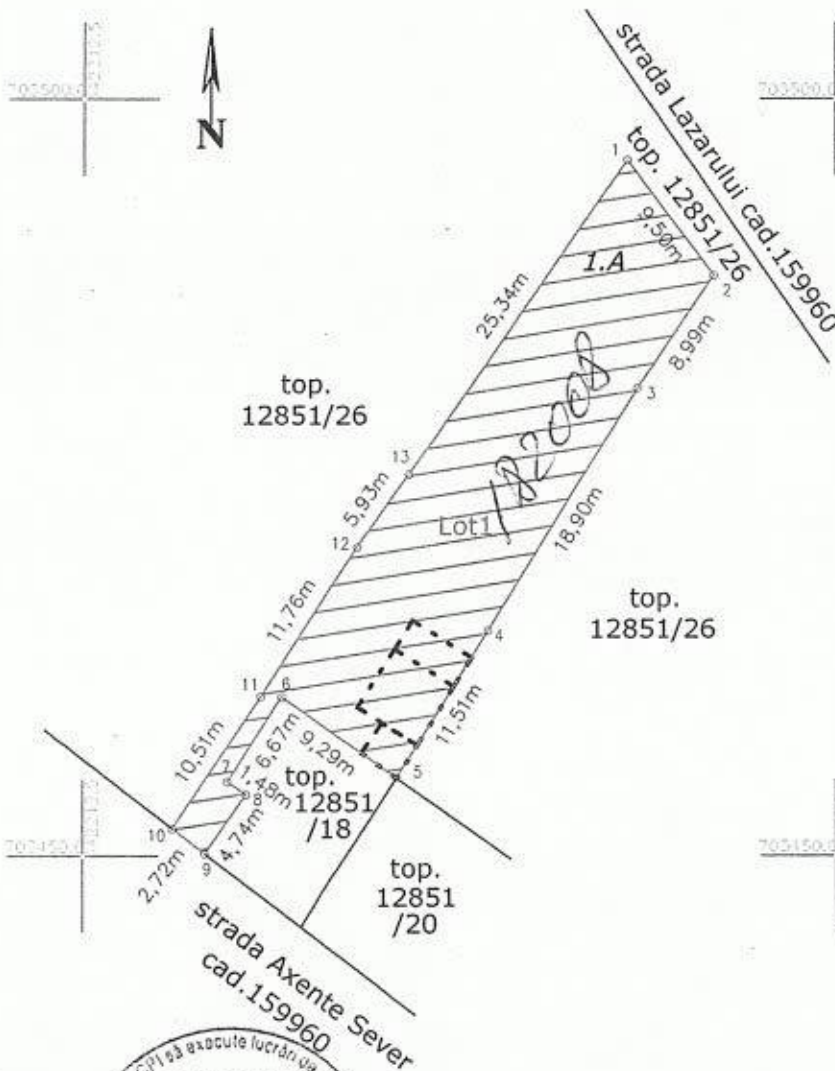

INVENTAR DE COORDONATE
STEREO 1970

Nr. Pct.	Est [m]	Nord [m]
1	342248.710	703495.968
2	342254.418	703488.380
3	342249.390	703480.925
4	342239.361	703464.911
5	342233.241	703455.165
6	342225.649	703460.526
7	342222.050	703454.911
8	342223.266	703454.074
9	342220.579	703450.166
10	342218.425	703451.823
11	342224.275	703460.559
12	342230.666	703470.430
13	342234.113	703475.251

CERTIFICAT DE AUTORIZARE
Seria RO-SM-F
Nr. 0077/09.07.2012
VAIDA V. VASILE
CATEGORIA B

ROMANIA
NATIONALA DE CADASTRU
SI PUBLICITATE IMOBILIARA

35755/20-06-2019
Oficiul de Cadastru și Publicitate Imobiliară Satu Mare
STAN FELICIA
Consilier cadastru

Situția actuală (înainte de dezlipire)				Situția viitoare (după dezlipire)			
Nr. cadastral	Suprafața (mp)	Categ. de folosință	Descrierea imobilului	Nr. cadastral	Suprafața (mp)	Categ. de folosință	Descrierea imobilului
top.12851/26	1694	arabil		top.12851/26	1275	arabil	
				Lot 1 182008	419	arabil	imobil nou
Total	1694			Total	1694		
Executant : ing.Vaida V. Vasile Confirm executarea măsurătorilor la teren, corectitudinea întocmirii documentației cadastrale și corespondența acesteia cu realitatea din teren. Data : 10 iunie 2019				Inspector Confirm introducerea imobilului în baza de date integrată și atribuirea numărului cadastral Semnătura și parafa Ștampila BCPI Data			

PLAN DE AMPLASAMENT SI DELIMITARE A IMOBILULUI

ANEXA NR.1.35

Scara 1:500

INTRAVILAN

Nr.cadastral	Suprafața măsurată	Adresa imobilului
Lot1	419 mp	judetul Satu Mare, localitatea Satu Mare
Carte funciară nr.	159184	UAT Satu Mare

SE PROPUNE
CUMPĂRAREA A 419 MP
TEREN DIN COTA
STATULUI ROMÂN

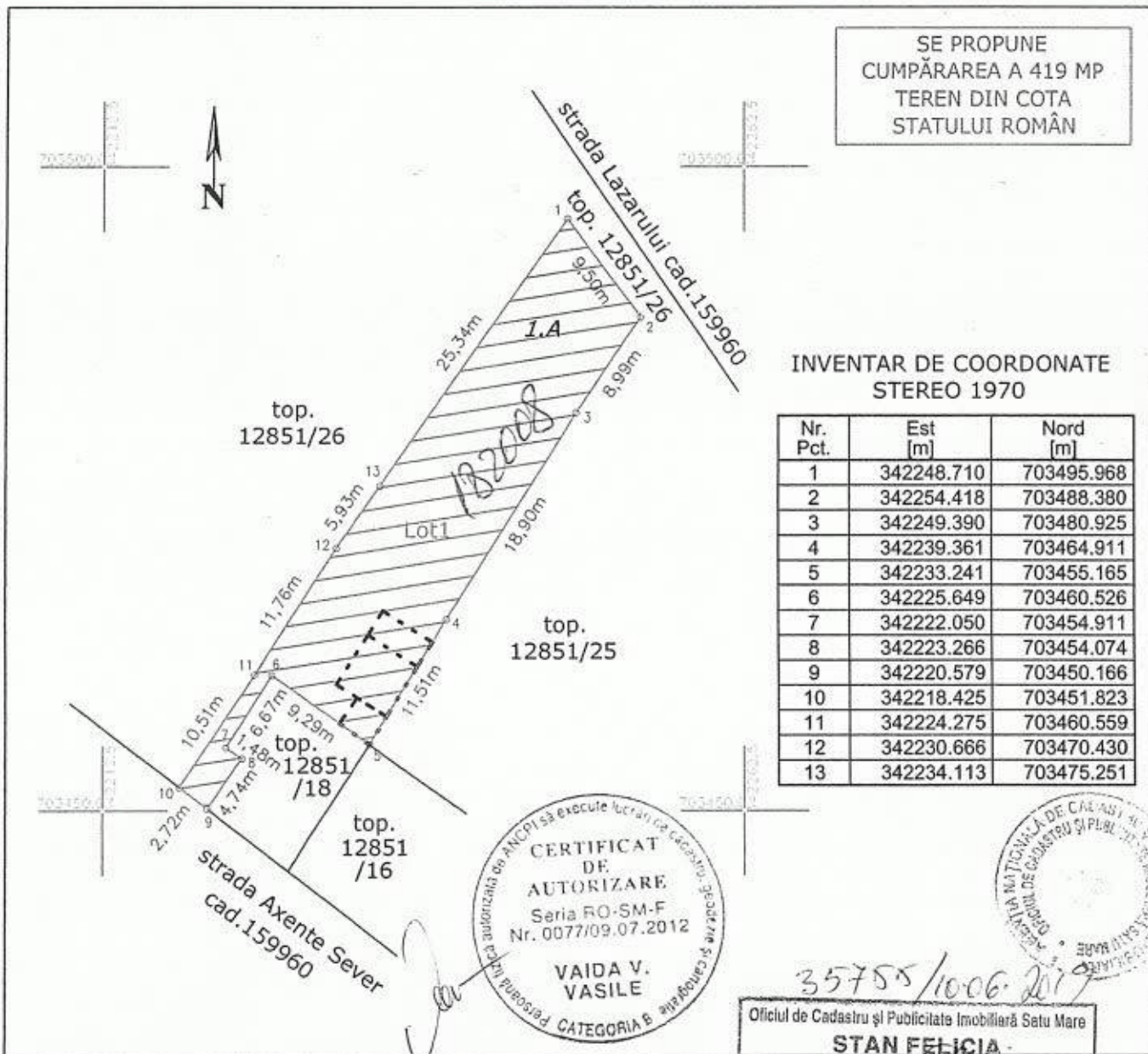

CERTIFICAT DE AUTORIZARE
Seria RO-SM-F
Nr. 0077/09.07.2012
VAIDA V. VASILE
CATEGORIA B

SECRETARIA NAȚIONALĂ DE CĂLĂȘI ȘI
REGISTRUL NAȚIONAL DE CĂLĂȘI ȘI
REGISTRUL NAȚIONAL DE CĂLĂȘI ȘI

35755/10.06.2019

Oficiul de Cadastru și Publicitate Imobiliară Satu Mare
STAN FELICIA
Consilier cadastru

A.Date referitoare la teren			
Nr. parcela	Categoria de folosință	Suprafața (mp)	Mențiuni
1	arabil	419	teren parțial împrejmuit
TOTAL		419	

B.Date referitoare la constructii			
Cod	Destinația	Suprafața construită la sol (mp)	Mențiuni
TOTAL			

Suprafața totală măsurată a imobilului = 419 mp
Suprafața din act = 419 mp

<p>Executant : ing.Vaida V. Vasile Confirm executarea măsurătorilor la teren, corectitudinea întocmirii documentației cadastrale și corespondența acestora cu realitatea din teren. Data : 10 iunie 2019</p>	<p>Inspector Confirm introducerea imobilului în baza de date integrată și atribuirea numărului cadastral Semnătura și parafa Ștampila BCPI Data</p>
---	--