

**PLAN DE AMPLASAMENT SI DELIMITARE A IMOBILULUI
CU PROPUNEREA DE DEZMEMBRARE**

Scara 1:500

Nr. cadastral	Suprafata masurata (mp)	Adresa imobilului
177039	565	Mun. Satu Mare, str. Luchian, nr. 28-30

Cartea Funciara nr.	177039	UAT	SATU MARE
---------------------	--------	-----	-----------

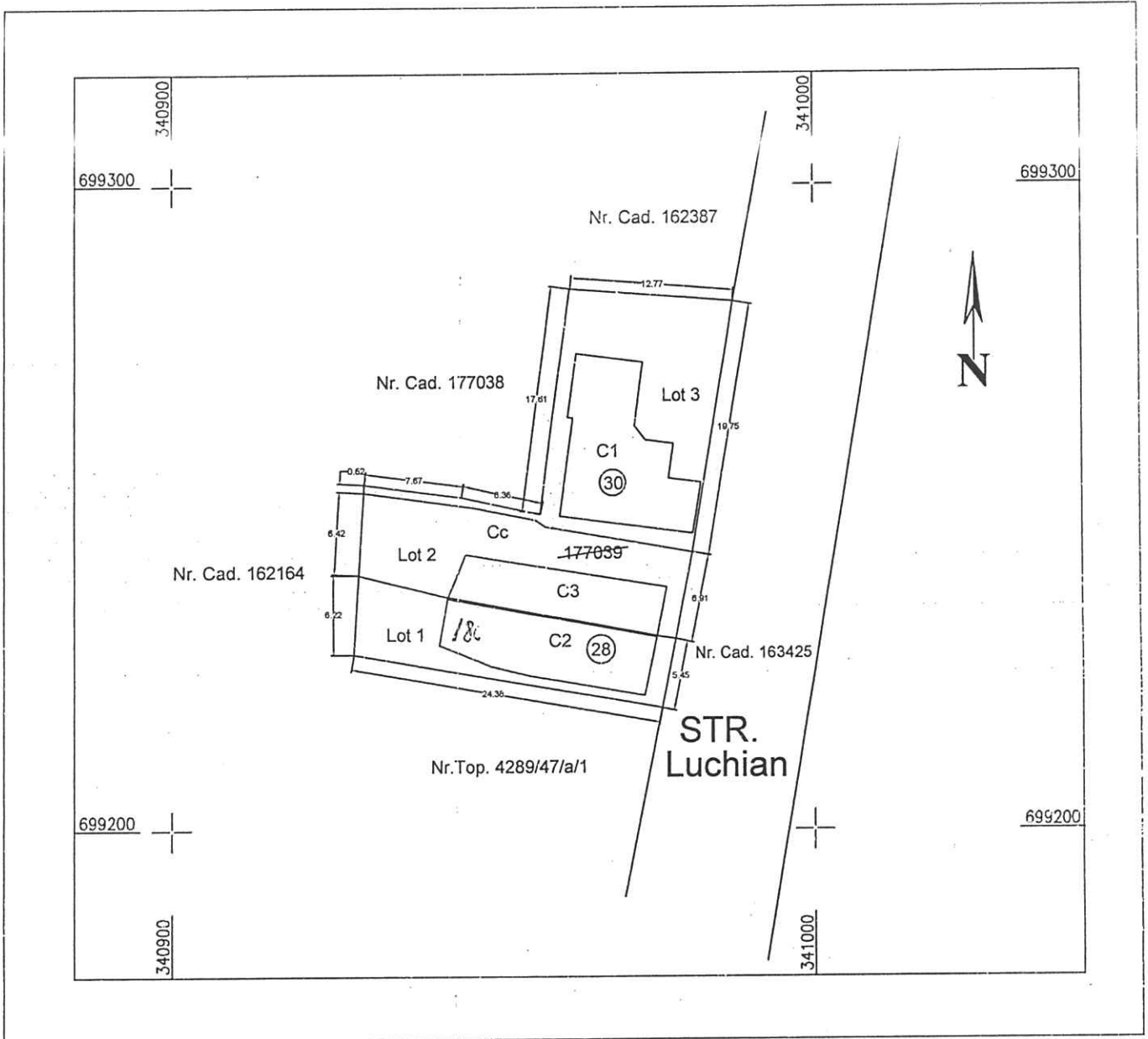

TABEL DE MISCARE PARCELARA PENTRU DEZMEMBRARE IMOBIL

Situatia actuala (înainte de dezmembrare/alipire)				Situatia viitoare (dupa dezmembrare/alipire)			
Nr. cadastral	Suprafata [mp]	Categoria de folosinta	Descrierea imobilului	Nr. cadastral	Suprafata [mp]	Categoria de folosinta	Descrierea
177039	565	Cc	Intravilan	180415	140	Cc	Lot 1: Intravilan
				180416	177	Cc	Lot 2: Intravilan
				180417	248	Cc	Lot 3: Intravilan

Executant: **Ing. Drag Adrian**

Confirma executarea planului de amplasament si delimitare a terenului la teren, corectitudinea întocmirii documentelor cadastrale si corectitudinea sondajului de calitate din teren.

Seria RO-SM-F
Nr. 04/2018
Data: 14.03.2018
ADRIAN

Inspector

Confirm introducerea imobilului in baza de date integrata si atribuirea numarului cadastral

Data: **19.02.2018**

Oficiul de Cadastru și Publicitate Imobiliară Satu Mare
Stampila BCPI
NISTOR SORIN
Consilier cadastru

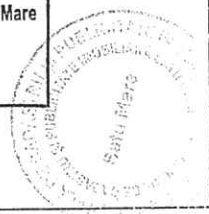

PLAN DE AMPLASAMENT SI DELIMITARE A IMOBILULUI

Scara 1: 500

Nr. cadastral	Suprafata masurata	Adresa imobilului
177039	565	loc. Satu Mare, Str. Luchian, nr. 28
Carte funciara	177039	UAT
SATU MARE		

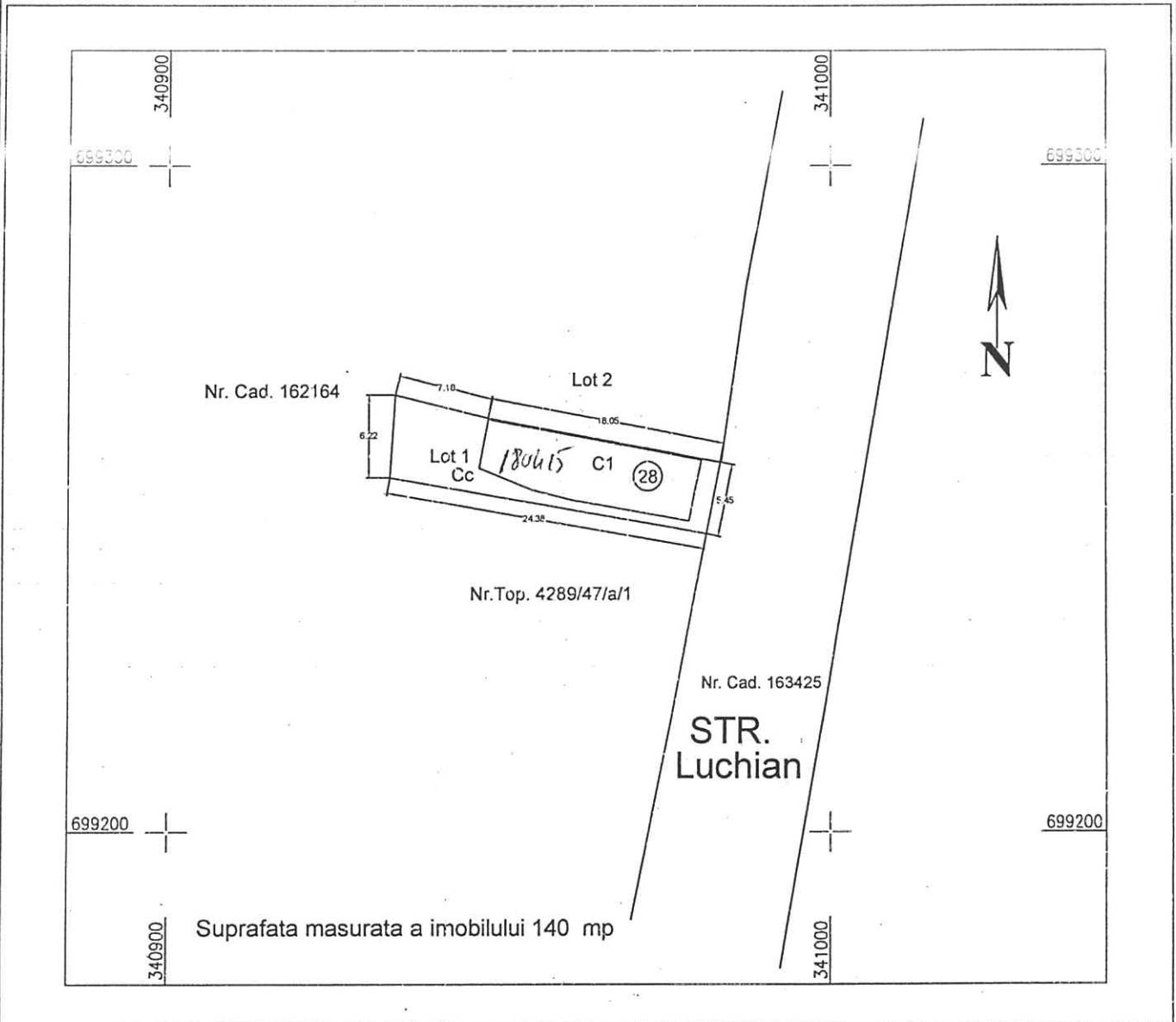

A. Date referitoare la teren

Nr. Crt.	Categoria de folosinta	Suprafata [mp]	Mentuni
Lot 1	Curti constructii (Cc)	140	Imprejmuit
Total		140	

B. Date referitoare la constructii

Cod constr.	Destinatia	Suprafata construita la sol [mp]	Mentuni
C1	CL	75	Casa de locuit P+M compusa din: parter: camera bucatarie, baie; mansarda: 3 camere, hol, baie

Confirm executarea masuratorilor la teren, corectitudinea intocmirii documentatiei cadastrale si corespondenta acesteia cu realitatea terenului.

Executant: ing. Lung Adrian
 Autorizatia OCPI: RO-SM-F-Nr. 0454/12.04.2017

Data: 27.03.2018

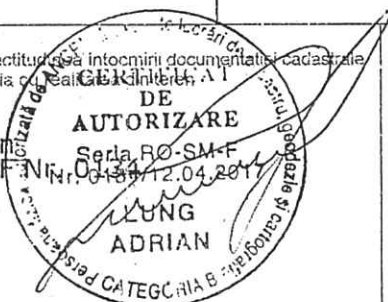

Confirm introducerea imobilului in baza de date integrata si si atribuirea numarului cadastral
 Semnatura si parafa

19226/28-07-2018
 Inspector
 NISTOR SORIN
 Consilier cadastral

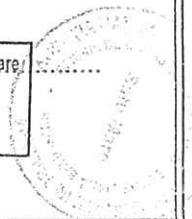

PLAN DE AMPLASAMENT SI DELIMITARE A IMOBILULUI

Scara 1: 500

Nr. cadastral	Suprafata masurata	Adresa imobilului
177039	565	loc. Satu Mare, Str. Luchian
Carte funciara	177039	UAT
SATU MARE		

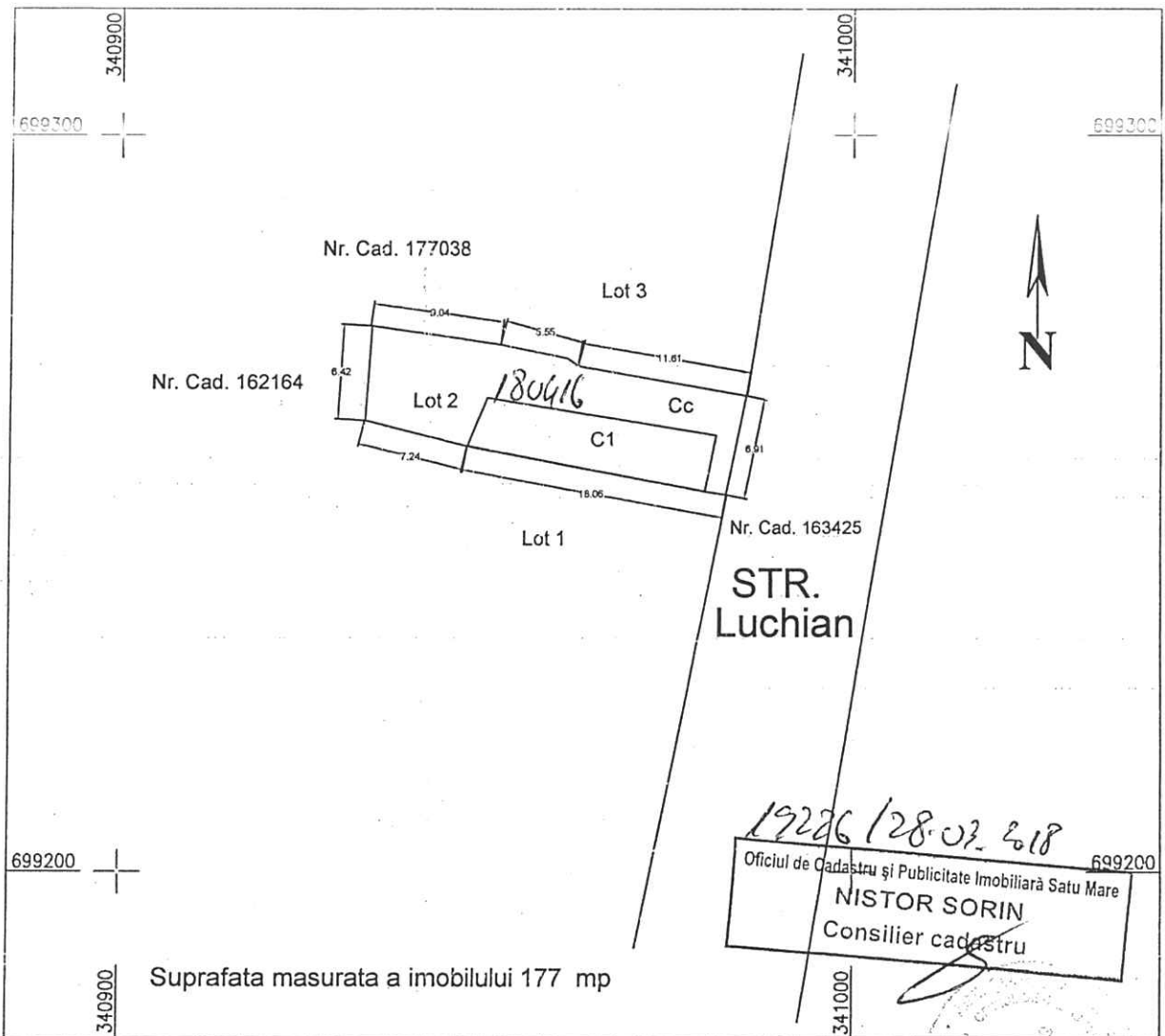

A. Date referitoare la teren

Nr. Crt.	Categoria de folosinta	Suprafata [mp]	Mentiuni
Lot 2	Curti constructii (Cc)	177	Imprejmuit
Total		177	

B. Date referitoare la constructii

Cod constr.	Destinatia	Suprafata construita la sol [mp]	Mentiuni
C1	CL	60	Casa de locuit P, edificata in anul 1982

Confirm executarea masuratorilor la teren, corectitudinea dimensiunilor documentatiei cadastrale si corespondenta acesteia cu realitatea din teren

Executant: ing. Lung Adrian
 Autorizatia OCPI: RO-SM-F-Nr. 0134/12.04.2017

Data: 27.03.2018



Confirm introducerea imobilului in baza de date integrata si si atribuirea numarului cadastral
 Semnatura si parafa

Inspector

Data.....

PLAN DE AMPLASAMENT SI DELIMITARE A IMOBILULUI

Scara 1: 500

Nr. cadastral	Suprafata masurata	Adresa imobilului
177039	565	loc. Satu Mare, Str. Luchian, nr. 30
Carte funciara	177039	UAT
SATU MARE		

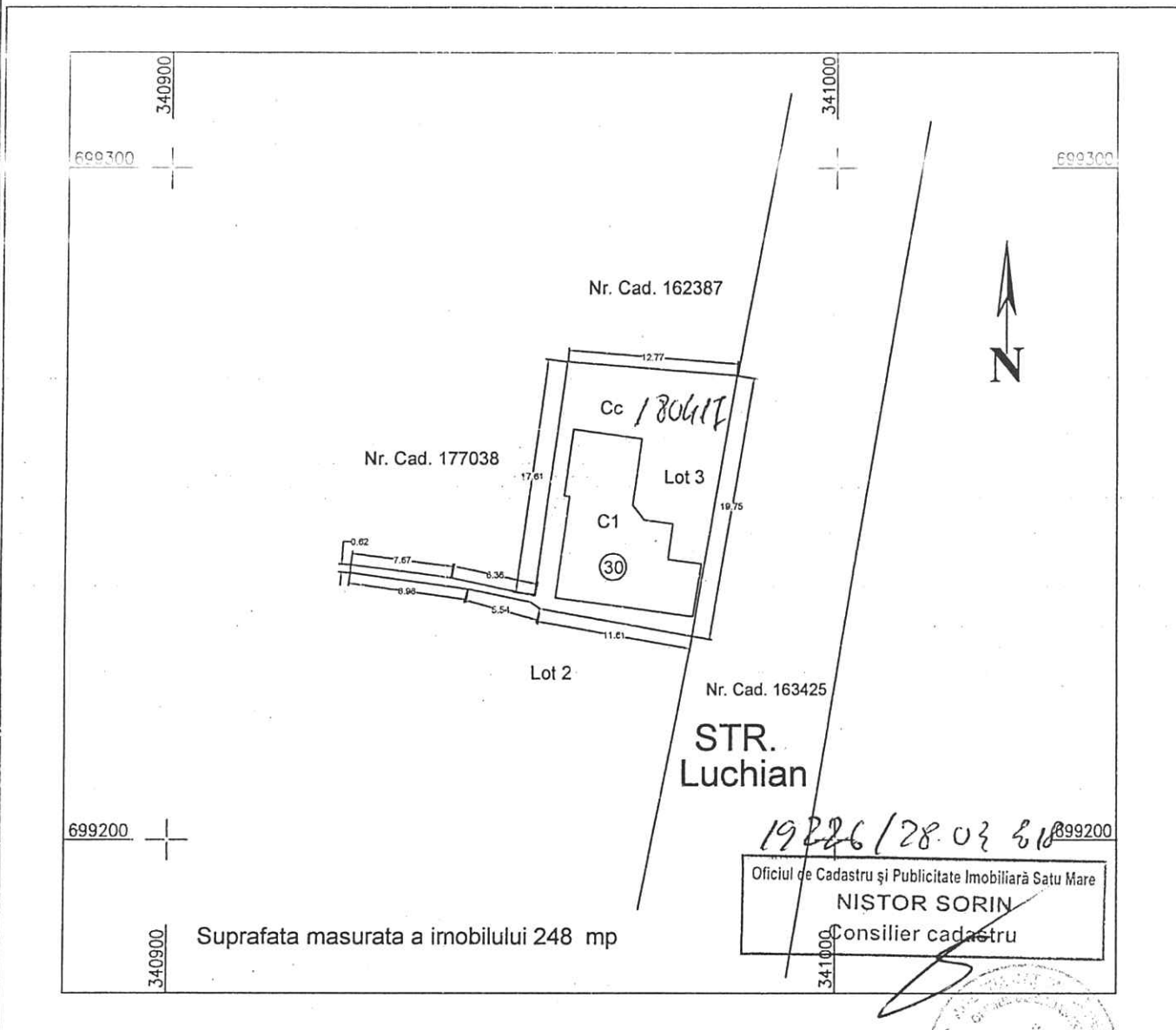

A. Date referitoare la teren

Nr. Crt.	Categoria de folosinta	Suprafata [mp]	Mentiiuni
Lot 3	Curti constructii (Cc)	248	Imprejmuit
Total		248	

B. Date referitoare la constructii

Cod constr.	Destinatia	Suprafata construita la sol [mp]	Mentiiuni
C1	CL	95	Casa

Confirm executarea masuratorilor la teren, corectitudinea in continut documentelor cadastrale si corespondenta acestora cu realitatea din teren

Executant: ing. Lung Adrian
 Autorizatia OCPI: RO-SM-F N 0134

Data: 27.03.2018

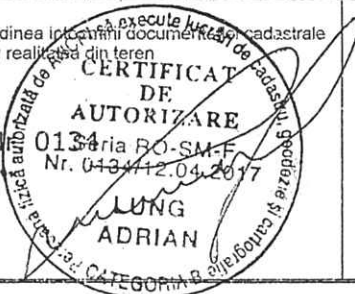

Confirm introducerea imobilului in baza de date integrata si atribuirea numarului cadastral
 Semnatura si parafa

Inspector

Data: