

PLAN DE AMPLASAMENT SI DELIMITARE A IMOBILULUI ANEXA NR.1.35
Scara 1:500 INTRAVILAN

Nr.cadastral	Suprafața măsurată	Adresa imobilului
Lot1	392 mp	localitatea Satu Mare
Carte funciară nr.	184443	Satu Mare

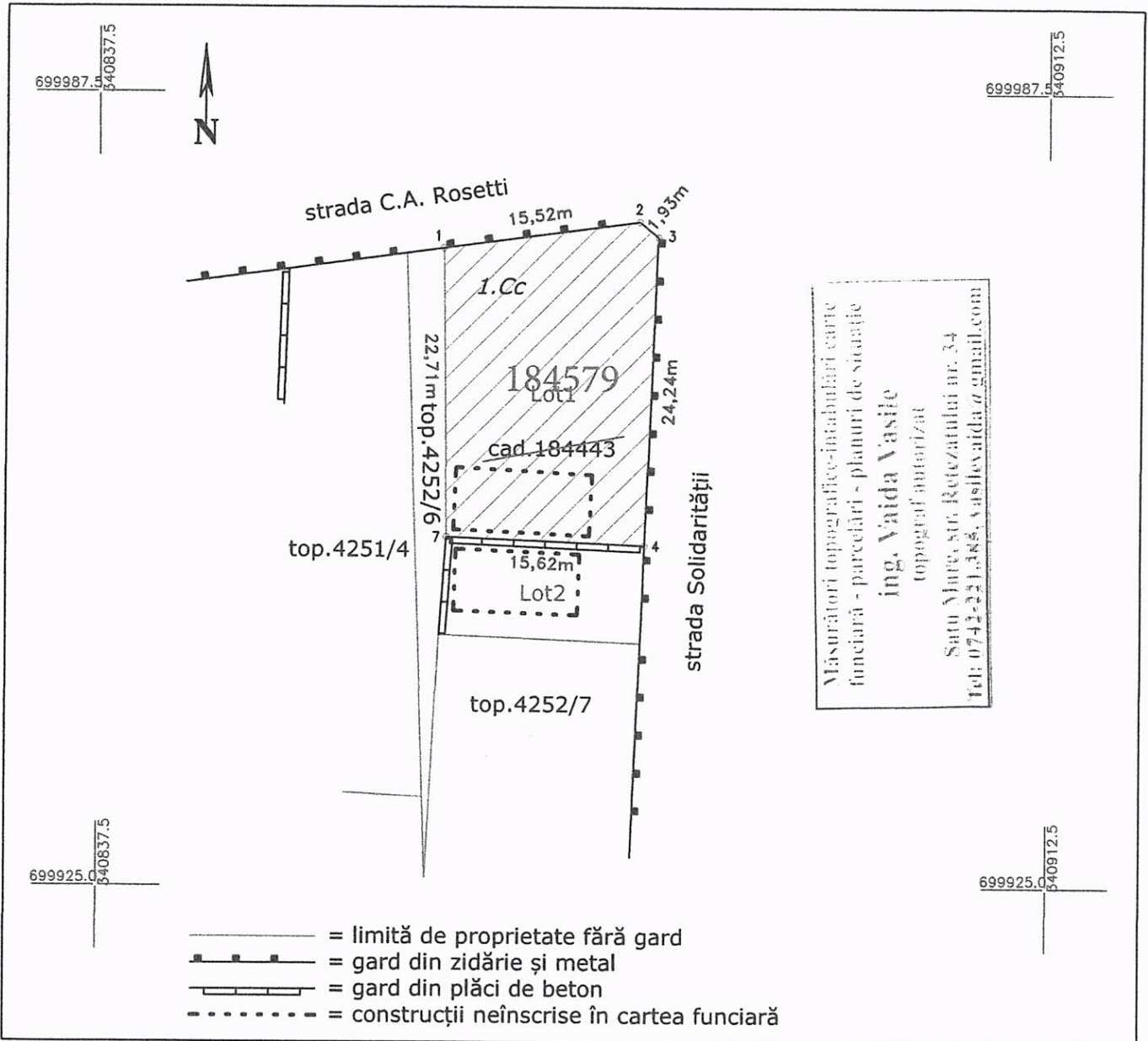

Măsurători topografice-înabulări carte funciară - parcelări - planuri de situație
ing. Vaida Vasile
topograf autorizat
Satu Mare, str. Retezatului nr. 34
Tel: 0742-231.388, vasilvasile@gmail.com

- = limită de proprietate fără gard
- = gard din zidărie și metal
- = gard din plăci de beton
- - - - = construcții neînscrise în cartea funciară

A.Date referitoare la teren			
Nr. parcela	Categoria de folosință	Suprafața (mp)	Mențiuni
1	curți-construcții	392	teren parțial împrejmuit
TOTAL		392	
B.Date referitoare la construcții			
Cod	Destinația	Suprafața construită la sol (mp)	Mențiuni
TOTAL			
Suprafața totală măsurată a imobilului = 392 mp			
Suprafața din act = 392 mp			
Executant : ing.Vaida V. Vasile		Inspector	
Confirm executarea măsurătorilor la teren, corectitudinea întocmirii documentației cadastrale și corespondența acesteia cu realitatea din teren.		Confirm introducerea imobilului în baza de date integrată și atribuirea numărului cadastral	
Data : 18 ianuarie 2021		Semnătura și parafa	
		Ștampila BCPI	
		Data	

2908/18.01.2021

Krisztina-Zsuzsanna a Eles

Digitally signed by Krisztina-Zsuzsanna Eles
DN: cn=RD, o=OFICIUL DE CADASTRU SI PUBLICE DE IMOBILIARA SATU MARE, cn=Krisztina-Zsuzsanna Eles, serialNumber=421,
givenName=Krisztina-Zsuzsanna, ou=Eles, 2.5.4.97=9734775
Date: 2021.01.18 16:20:26 +02'00'

VAIDA VASILE Semnat digital de VAIDA VASILE
Data: 2021.01.18 08:43:28 +02'00'

ing.Vaida V. Vasile
Persoană fizică autorizată de ANCPA să execute lucrări de cadastru, geodezie și cartografie, categoria B
CERTIFICAT DE AUTORIZARE seria RO-SM-F nr. 0077 / 09.07.2012

Nr.cadastral	Suprafața măsurată	Adresa imobilului
Lot2	122 mp	localitatea Satu Mare
Carte funciară nr.	184443	Satu Mare

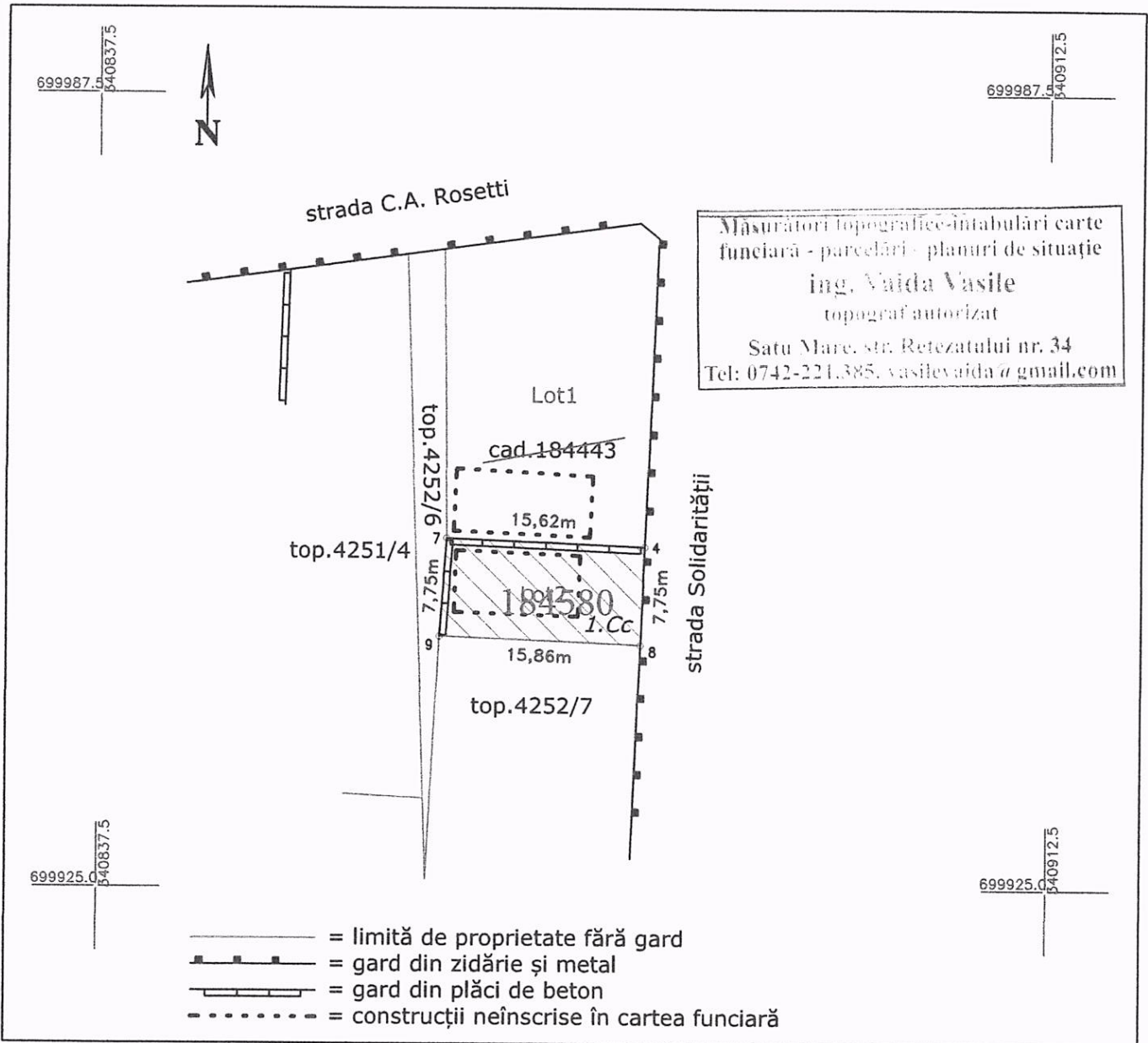

Măsurători topografice-înțabulări carte funciară - parcelări - planuri de situație
 ing. Vaida Vasile
 topograf autorizat
 Satu Mare, str. Retezatului nr. 34
 Tel: 0742-221.385, vasilevaida@gmail.com

A.Date referitoare la teren			
Nr. parcela	Categoria de folosință	Suprafața (mp)	Mențiuni
1	curți-construcții	122	teren parțial împrejmuit
TOTAL		122	
B.Date referitoare la construcții			
Cod	Destinația	Suprafața construită la sol (mp)	Mențiuni
TOTAL			
Suprafața totală măsurată a imobilului = 122 mp			
Suprafața din act = 122 mp			
Executant : ing.Vaida V. Vasile		Inspector	
Confirm executarea măsurătorilor la teren, corectitudinea întocmirii documentației cadastrale și corespondența acesteia cu realitatea din teren.		Confirm introducerea imobilului în baza de date integrată și atribuirea numărului cadastral	
Data : 18 ianuarie 2021		Semnătura și parafa	
		Ștampila BCPI	
		Data	

2908/18.01.2021

Krisztina-Zsuzsanna Eles

Digitally signed by Krisztina-Zsuzsanna Eles
 DN: cn=Krisztina-Zsuzsanna Eles, o=ANCIPI, ou=ANCIPI, email=Krisztina.Zsuzsanna.Eles@anqip.ro, c=RO
 Date: 2021.01.18 10:21:05 +0200

VAIDA VASILE Semnat digital de VAIDA VASILE
 Data: 2021.01.18 08:43:51 +02'00'

ing.Vaida V. Vasile
 Persoană fizică autorizată de ANCIPI să execute lucrări de cadastru, geodezie și cartografie, categoria B
 CERTIFICAT DE AUTORIZARE seria RO-SM-F nr. 0077 / 09.07.2012

PLAN DE AMPLASAMENT SI DELIMITARE A IMOBILULUI
CU PROPUNEREA DE DEZLIPIRE

ANEXA NR.1.36

Scara 1:500

INTRAVILAN

Nr.cadastral	Suprafața măsurată	Adresa imobilului
cad.184443	514 mp	localitatea Satu Mare
Carte funciară nr.	184443	UAT Satu Mare

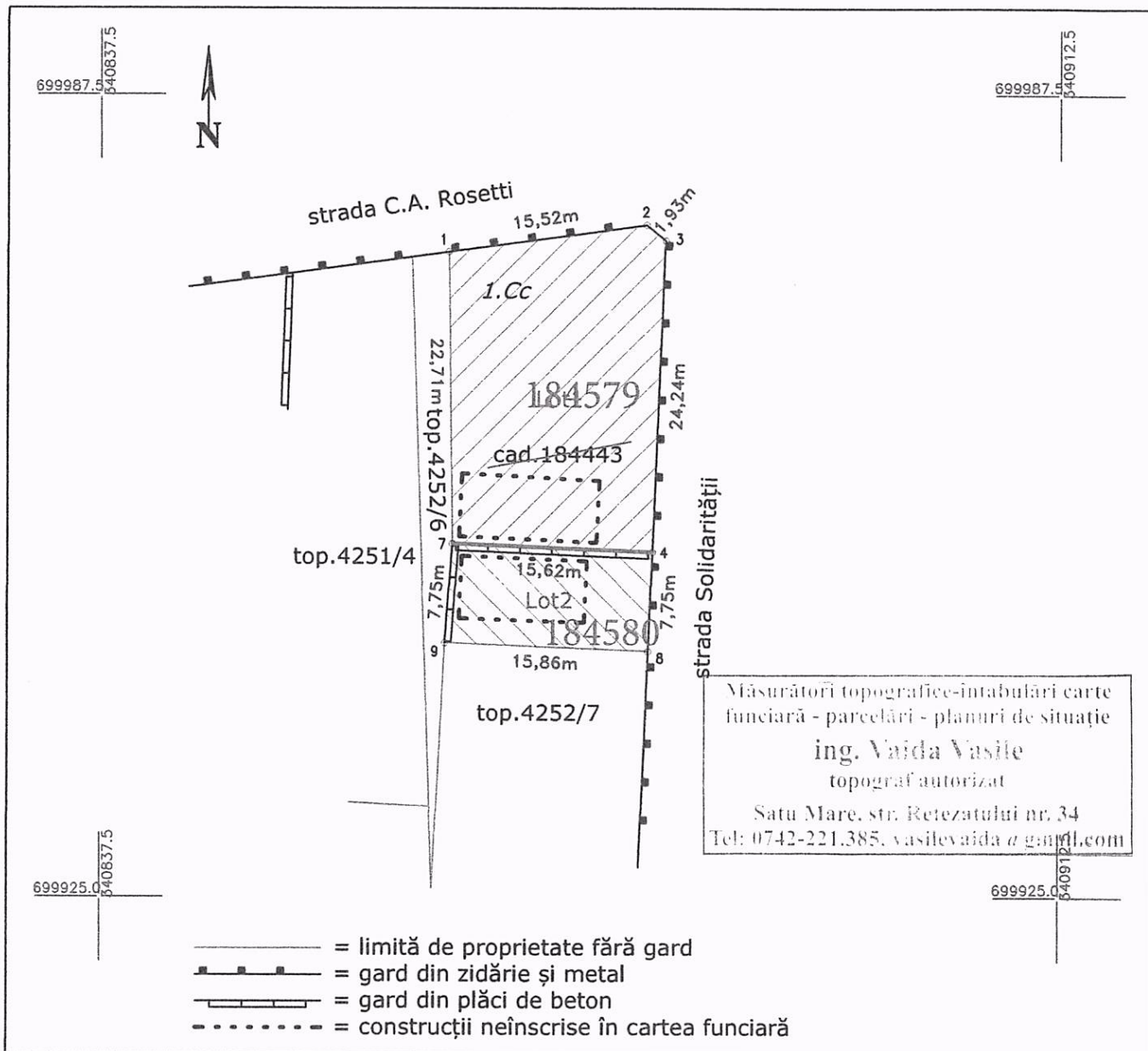

VAIDA VASILE
Semnat digital de VAIDA VASILE
Data: 2021.01.18
08:43:00 +02'00'

ing.Vaida V. Vasile
Persoană fizică autorizată de ANCPPI să execute lucrări de cadastru, geodezie și cartografie, categoria B
CERTIFICAT DE AUTORIZARE seria RO-SM-F nr. 0077 / 09.07.2012

2908/18.01.2021

Situația actuală (înainte de dezlipire)				Situația viitoare (după dezlipire)			
Nr. cadastral	Suprafața (mp)	Categ. de folosință	Descrierea imobilului	Nr. cadastral	Suprafața (mp)	Categ. de folosință	Descrierea imobilului
cad.184443	514	curți construcții		Lot1 184579	392	curți construcții	Bercean Ioan Arcadie, Bercean Angela
				Lot2 184580	122	curți construcții	Statul Român
Total	514			Total	514		
Executant : ing.Vaida V. Vasile Confirm executarea măsurătorilor la teren, corectitudinea întocmirii documentației cadastrale și corespondența acestuia cu realitatea din teren. Data : 18 ianuarie 2021				Inspector Confirm introducerea imobilului în baza de date integrată și atribuirea numărului cadastral Semnătura și parafa Ștampila BCPI			
				Krisztina-Zsuzsanna a Eles Data			

Digitally signed by Krisztina-Zsuzsanna Eles
DN: cn=RO, o=ROMANIA DE CADASTRU SI FOLCISTATE, ou=Județul Satu Mare, cn=Krisztina-Zsuzsanna Eles, serialNumber=21, givenName=Krisztina-Zsuzsanna, sn=Eles, 2.5.4.97.9724775
Date: 2021.01.18 16:20:00 +02'00'