

Plan de amplasament și delimitare a imobilului cu propunerea de alipire

Scara 1:1000

Nr. cadastral	Suprafața măsurată a imobilului (mp)	Adresa imobilului
155860, 155861	7947	intravilan mun. Satu Mare, jud. Satu Mare

Nr. Cartea Funciară	Unitatea Administrativă Teritorială (UAT)
155860, 155861	SATU MARE

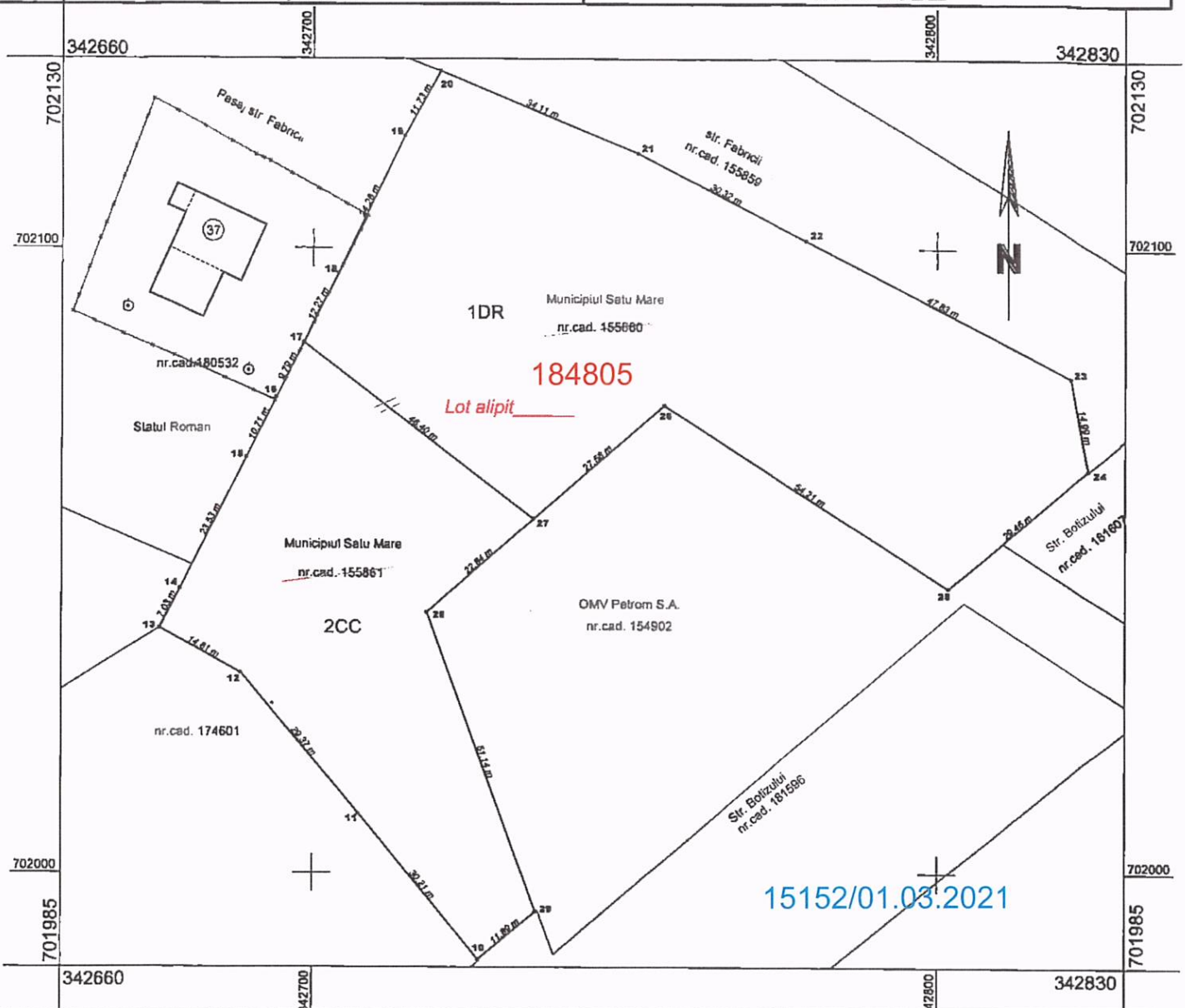

alipire imobil						
Situația actuală (înainte de alipire)				Situația viitoare (după alipire)		
Nr. cad.	Suprafața măsurată (mp)	Categoria de folosință	Descrierea imobilului	Nr. cad.	Suprafața măsurată (mp)	Descrierea imobilului
155860	5160	DR	drum în intravilan mun. Satu Mare	Lot alipit 184805	7947	drum și curți construcții în intravilan mun. Satu Mare
155861	2787	CC	curți construcții în intravilan mun. Satu Mare			
Total	7947				7947	
Executant: BUDAI ZSOLT - PETRU Seria RO-SM-F, Nr. 0014/10.11.2010, categoria C SYNTAX S.R.L. Seria RO-B-I, Nr. 0906/28.07.2016, clasa III Confirma executarea măsurătorilor la teren, corectitudinea întocmirii documentației cadastrale și corespondența acesteia cu realitatea din teren. BUDAI ZSOLT - PETRU Data ..01.03.2021..				Inspector Confirm întocmirea și corectitudinea datelor de date integrată și atribuirea numărului cadastral Krisztina Zsuzsanna Eles Semnătură și ștampila Daia..... Ștampila BCPI		

Plan de amplasament și delimitare a imobilului
Scara 1:1000

ANEXA NR. 1.35

Nr. cadastral	Suprafața măsurată a imobilului (mp)	Adresa imobilului
Lot alipit	7947	intravilan mun. Satu Mare, jud. Satu Mare
Nr. Cartea Funciară	Unitatea Administrativ Teritorială (UAT)	
	SATU MARE	

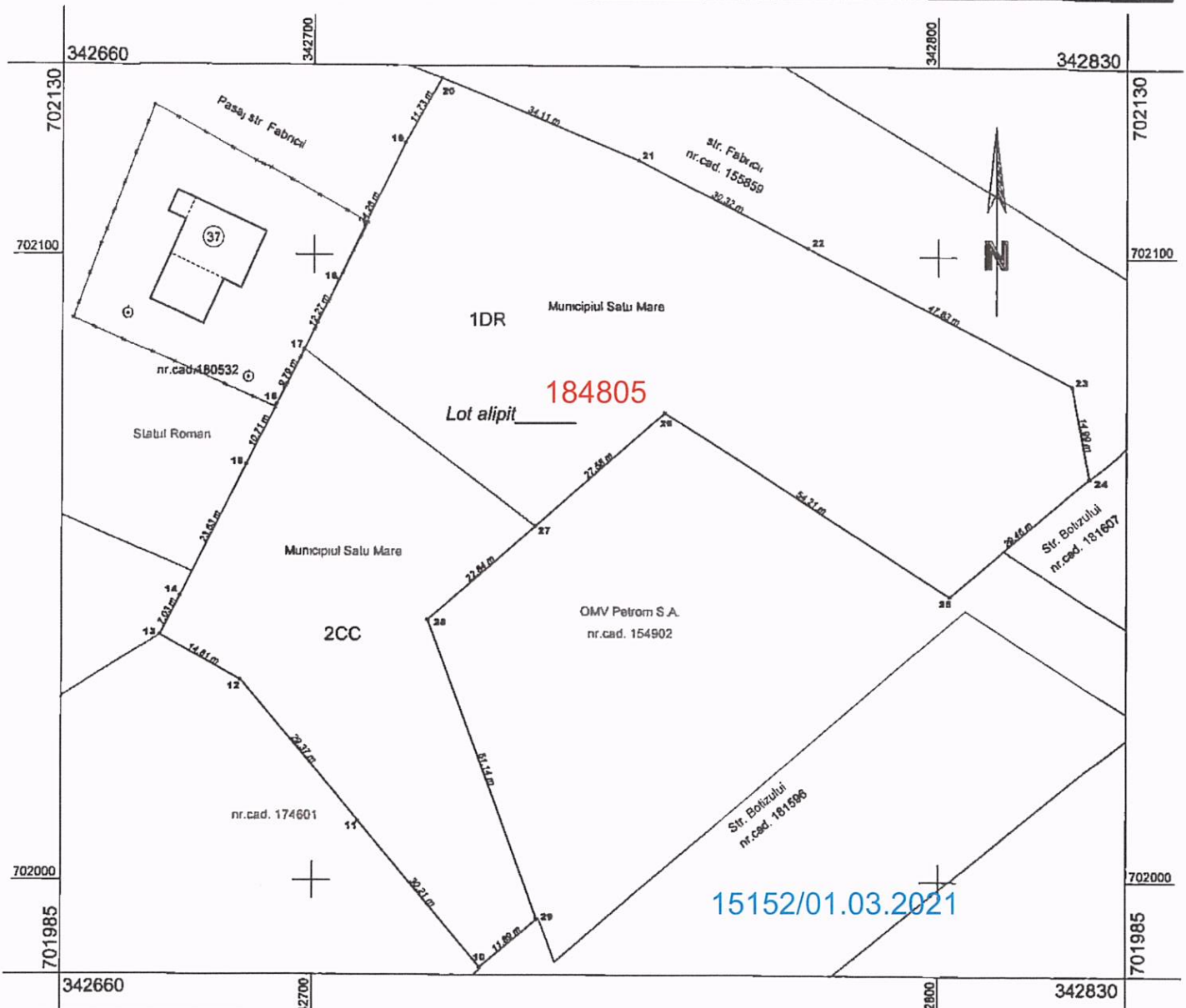

A. Date referitoare la teren			
Nr. parcelă	Categorie de folosință	Suprafața (mp)	Mențiuni
1	DR	5160	strada Fabricii
2	CC	2787	împrerjmuit parțial cu gard
Total		7947	
B. Date referitoare la construcții			
Cod	Destinația	Suprafața construită la sol (mp)	Mențiuni
Total			
Suprafața totală măsurată a imobilului = 7947 mp			
Suprafața din act = 7947 mp			
Executant: BUDAI ZSOLT - PETRU Seria RO-SM-F, Nr. 0014/10.11.2010, categoria C SYNTAX S.R.L. HORIZANT Seria RO-B-J, Nr. 0906/28.07.2016, clasa III Confirma executarea măsurătorilor la teren, corectitudinea încheierii documentației cadastrale și corespondența acesteia cu realitatea din teren BUDAI ZSOLT-PETRU Semnătura și ștampila Data ..01.03.2021..		Inspector Krisztina Zsuzsanna Eles Confirm introducere în baza de date integrată și atribuirea numărului cadastral Digitally signed by Krisztina Zsuzsanna Eles DN: c=RO, o=OFICIUL DE CADASTRU SI PUBLICITATE IMOBILIARA, cn=Krisztina-Zsuzsanna Eles, serialNumber=EK21, givenName=Krisztina-Zsuzsanna, email=Krisztina.Zsuzsanna@75 Date: 2023.03.01 14:51:15 +02'00'	
Data ..01.03.2021..		Data.....	Ștampila BCPI