



Oficiul de Cadastru și Publicitate Imobiliară SATU MARE
Biroul de Cadastru și Publicitate Imobiliară Satu Mare
 Adresa: Satu Mare, Str. Martirilor Deportați 52, 440025, tel: 0261714262

Nr.	35486
Ziua	10
Luna	07
Anul	2020

REFERAT DE ADMITERE

(Dezmembrare imobil)

Domnului/Doamnei **MUNICIPIUL SATU MARE**
 Domiciliul Loc. Satu Mare, Piata 25 Octombrie, Nr. 1, Jud. Satu Mare

Referitor la cererea inregistrată sub numărul **35486** din data **10-07-2020**, vă informăm:

Imobilul situat in Loc. Satu Mare, Jud. Satu Mare, UAT Satu Mare avand numarul cadastral 181516 a fost dezmembrat in imobilele:

- 1) **183625** situat in Loc. Satu Mare, Jud. Satu Mare, UAT Satu Mare avand suprafata măsurată 276 mp;
- 2) **183626** situat in Loc. Satu Mare, Jud. Satu Mare, UAT Satu Mare avand suprafata măsurată 3760 mp;

Certific că informațiile din prezentul extras sunt conforme cu datele din planul cadastral de carte funciară al OCPI SATU MARE la data: 19-07-2020.

Situația prezentată poate face obiectul unor modificări ulterioare, in condițiile Legii cadastrului și a publicității imobiliare nr. 7/1996, republicată, cu modificările și completările ulterioare.

Inspector
KRISZTINA ZSUZSANNA ELES

Krisztina-
 Zsuzsanna
 Eles

Digitally signed by Krisztina-Zsuzsanna
 Eles
 DN: c=RO, o=OFICIUL DE CADASTRU SI
 PUBLICITATE IMOBILIARA SATU MARE,
 cn=Krisztina-Zsuzsanna Eles,
 serialNumber=EKZ1,
 givenName=Krisztina-Zsuzsanna,
 sn=Eles, 2.5.4.97=9724775
 Date: 2020.07.19 15:08:09 +03'00'

484

Plan de amplasament si delimitare a imobilului cu propunere de dezmembrare

SCARA 1:1500
INTRAVILAN

Anexa nr. 1.36

Nr. cadastral	Suprafata masurata (mp)	Adresa imobilului	
181516	4036	Loc. Satu Mare, jud. Satu Mare	
Cartea Funciara Nr.	181516	UAT	Satu Mare

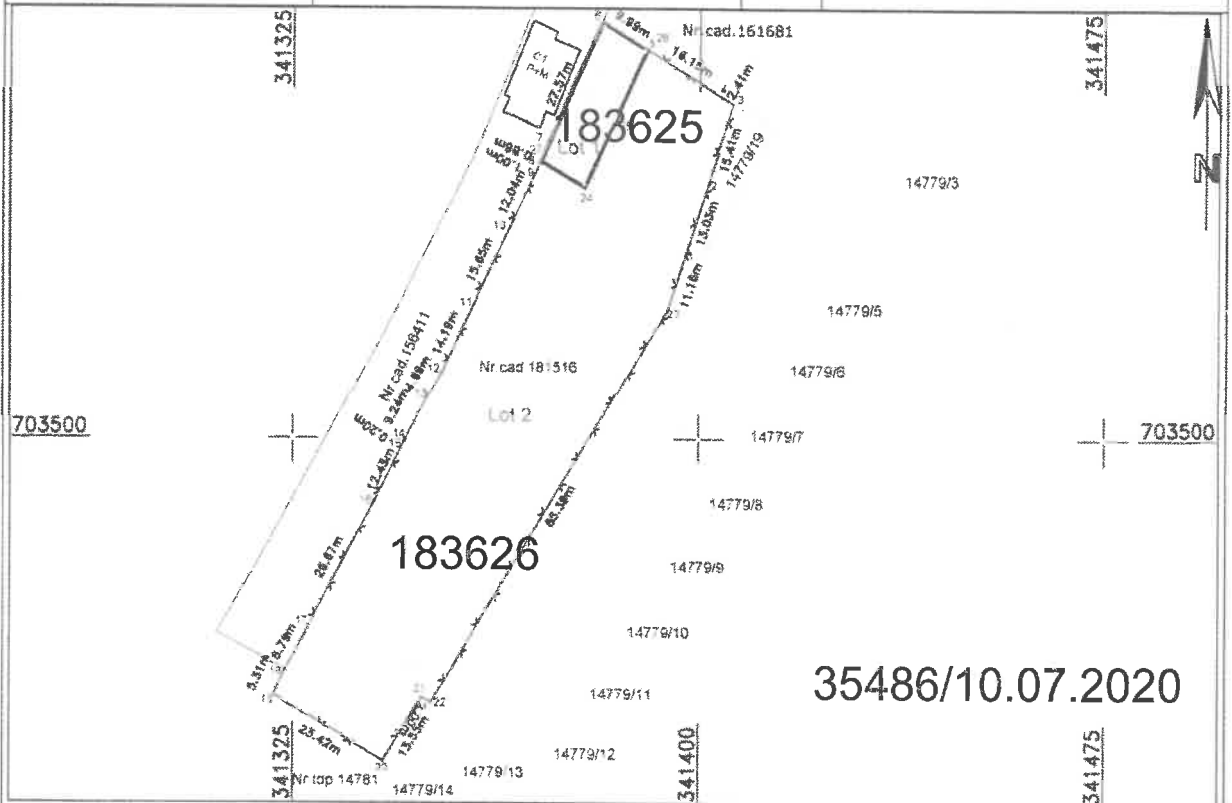

Dezlipire imobil

Situatia actuala (inainte de dezmembrare)				Situatia viitoare (dupa dezmembrare)			
Nr.cad	Suprafata mp.	Categoria de folosinta	Descrierea imobilului	Nr.cad	Suprafata mp.	Categoria de folosinta	Descrierea imobilului
181516	4036	A	Arabil	Lot 1 183625	276	A	Arabil
				Lot 2 183626	3760	A	Arabil
Total	4036			Total	4036		

<p>Executant: Lung Adrian</p> <p>Confirm executarea masuratorilor la teren, corectitudinea intocmirii documentatiei cadastrale si corespondenta acestuia cu realitatea din teren</p> <div style="display: flex; align-items: center;"> <div style="font-size: 2em; font-weight: bold; margin-right: 10px;">LUNG ADRIAN</div> <div style="font-size: 2em; font-weight: bold; margin-right: 10px;">N</div> <div style="font-size: 2em; font-weight: bold; margin-right: 10px;">P</div> <div style="font-size: 2em; font-weight: bold; margin-right: 10px;">P</div> </div> <p style="font-size: 0.8em;">Digitally signed by LUNG ADRIAN DN: SERIALNUMBER=201011308LA169, SN=LUNG, G=ADRIAN, C=RO, CN=LUNG ADRIAN, Reason: I am approving this document Location: your signing location here Date: 2020-07-07 14:12:34 Foxit Reader Version: 9.7.1</p> <p style="font-size: 0.8em;">Data: 29.06.2020</p>	<p>Inspector</p> <p>Confirm introducerea imobilului in baza de date integrata si atribuirea nr. cadastral</p> <div style="display: flex; align-items: center;"> <div style="font-size: 2em; font-weight: bold; margin-right: 10px;">Krisztina- Zsuzsanna na Eles</div> <div style="font-size: 2em; font-weight: bold; margin-right: 10px;">na Eles</div> </div> <p style="font-size: 0.8em;">Digitally signed by Krisztina-Zsuzsanna Eles DN: c=RO, o=OFICIUL DE CADASTRU SI PUBLICITATE IMOBILIARA SATU MARE, cn=Krisztina-Zsuzsanna Eles, serialNumber=EKZ1, givenName=Krisztina-Zsuzsanna, sn=Eles, 2.5.4.97=9724775 Date: 2020.07.19 15:10:17 +03'00'</p> <p style="font-size: 0.8em;">Semnatura si parafa Data.....</p>
---	---

Plan de amplasament si delimitare a imobilului

SCARA 1:500
INTRAVILAN

Anexa nr. 1.35

Nr. cadastral	Suprafata masurata (mp)	Adresa imobilului
	276	Loc. Satu Mare, Jud. Satu Mare
Cartea Funciara Nr.	UAT	Satu Mare

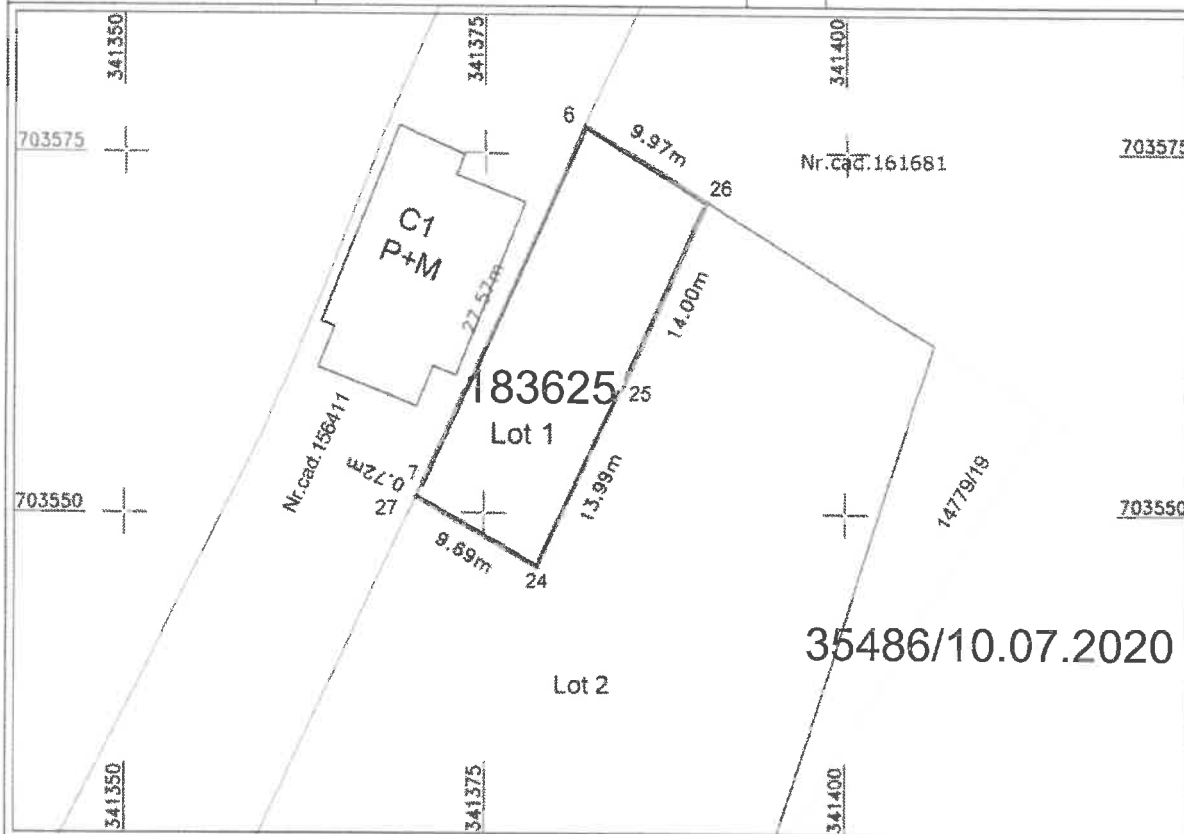

A. Date referitoare la teren

Nr. parcela	Categoria de folosinta	Suprafata (mp)	Mentii
Lot 1	Arabil (A)	276	Imobil imprejmuit
Total		276	

B. Date referitoare la constructii

Cod constr.	Destinatia	Suprafata construita la sol (mp)	Mentii
-	-	-	-
Total			

Suprafata totala masurata a imobilului: 276 mp
Suprafata din act. - mp

Executant: Lung Adrian

Confirm executarea masuratorilor la teren, corectitudinea intocmirii documentatiei cadastrale si corespondenta acestuia cu realitatea din teren

**LUNG
ADRIAN**

Digitally signed by LUNG ADRIAN
DN
SERIALNUMBER=201011308LA1
69, SN=LUNG, G=ADRIAN,
C=RO, CN=LUNG ADRIAN
Reason: I am approving this
document
Location: your signing location
here
Date: 2020-07-07 14:12:53
Foxit Reader Version: 9.7.1

Data: 29.06.2020

Inspector

Confirm introducerea imobilului in baza de date si integrata si atribuirea numarului cadastral

**Krisztina-
Zsuzsanna
Eles**

Semnatura si parafa

Data:

Digitally signed by Krisztina-
Zsuzsanna Eles
DN: c=RO, o=OFICIUL DE
CADASTRU SI PUBLICITATE
IMOBILIARA SATU MARE,
cn=Krisztina-Zsuzsanna Eles,
serialNumber=EKZ1,
givenName=Krisztina-Zsuzsanna,
sn=Eles, 2.5.4.97=9724775
Date: 2020.07.19 15:10:43 +03'00'

Plan de amplasament si delimitare a imobilului

SCARA 1:500
INTRAVILAN

Anexa nr. 1.35

Nr. cadastral	Suprafata masurata (mp)	Adresa imobilului	
	3760	Loc. Satu Mare, jud. Satu Mare	
Cartea Funciara Nr.		UAT	Satu Mare

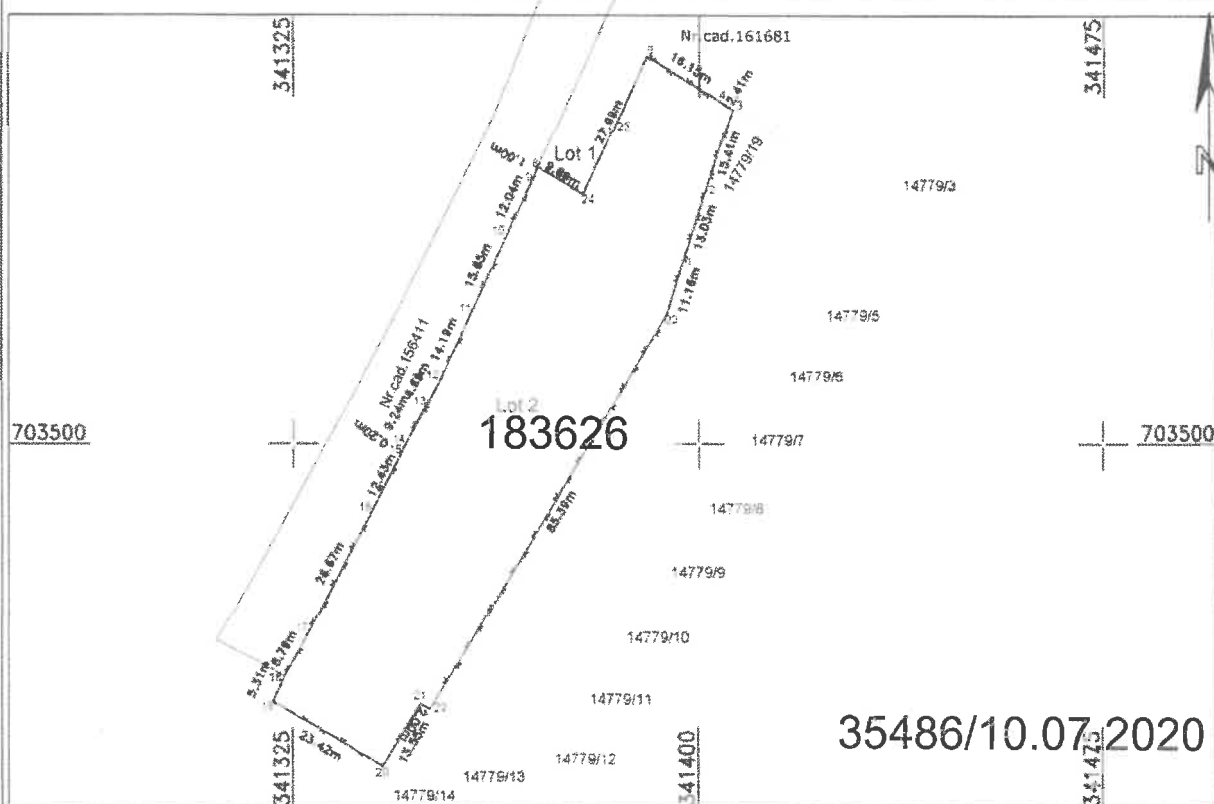

A. Date referitoare la teren

Nr. parcela	Categoria de folosinta	Suprafata (mp)	Mentiuni
Lot 2	Arabil (A)	3760	Imobil imprejmuit
Total		3760	

B. Date referitoare la constructii

Cod constr.	Destinatia	Suprafata construita la sol (mp)	Mentiuni
-	-	-	-
Total			

Suprafata totala masurata a imobilului: 3760 mp
Suprafata din act: - mp

Executant: Lung Adrian

Confirm executarea masuratorilor la teren, corectitudinea intocmirii documentatiei cadastrale si corespondenta acestuia cu realitatea din teren

**LUNG
ADRIAN**

Digitally signed by LUNG ADRIAN
DN: SERIALNUMBER=201011308LA
169, SN=LUNG, G=ADRIAN,
C=RO, CN=LUNG ADRIAN
Reason: I am approving this
document
Location: your signing location
here
Date: 2020-07-07 14:13:08
Foxit Reader Version: 9.7.1

Data: 29.06.2020

Inspector

Confirm introducerea imobilului in baza de date si integrata si atribuirea numarului cadastral

**Krisztina-
Zsuzsanna
Eles**

Digitally signed by Krisztina-
Zsuzsanna Eles
DN: c=RO, o=OFICIUL DE
CADASTRU SI PUBLICITATE
IMOBILIARA SATU MARE,
cn=Krisztina-Zsuzsanna Eles,
serialNumber=EKZ1,
givenName=Krisztina-Zsuzsanna,
sn=Eles, 2.5.4.97=9724775
Date: 2020.07.19 15:11:09 +03'00'

Semnatura si parafa
Data.....