

**PLAN DE AMPLASARE ȘI DELIMITARE A IMOBILELOR**  
cu propunere de Dezlipire

Scara 1 : 1000

Nr. Cadastral	Suprafata masurata	Adresa imobilului
	72.00	loc. Satu Mare, Inravilan

Carte Funciara	175344	UAT	Satu Mare
----------------	--------	-----	-----------

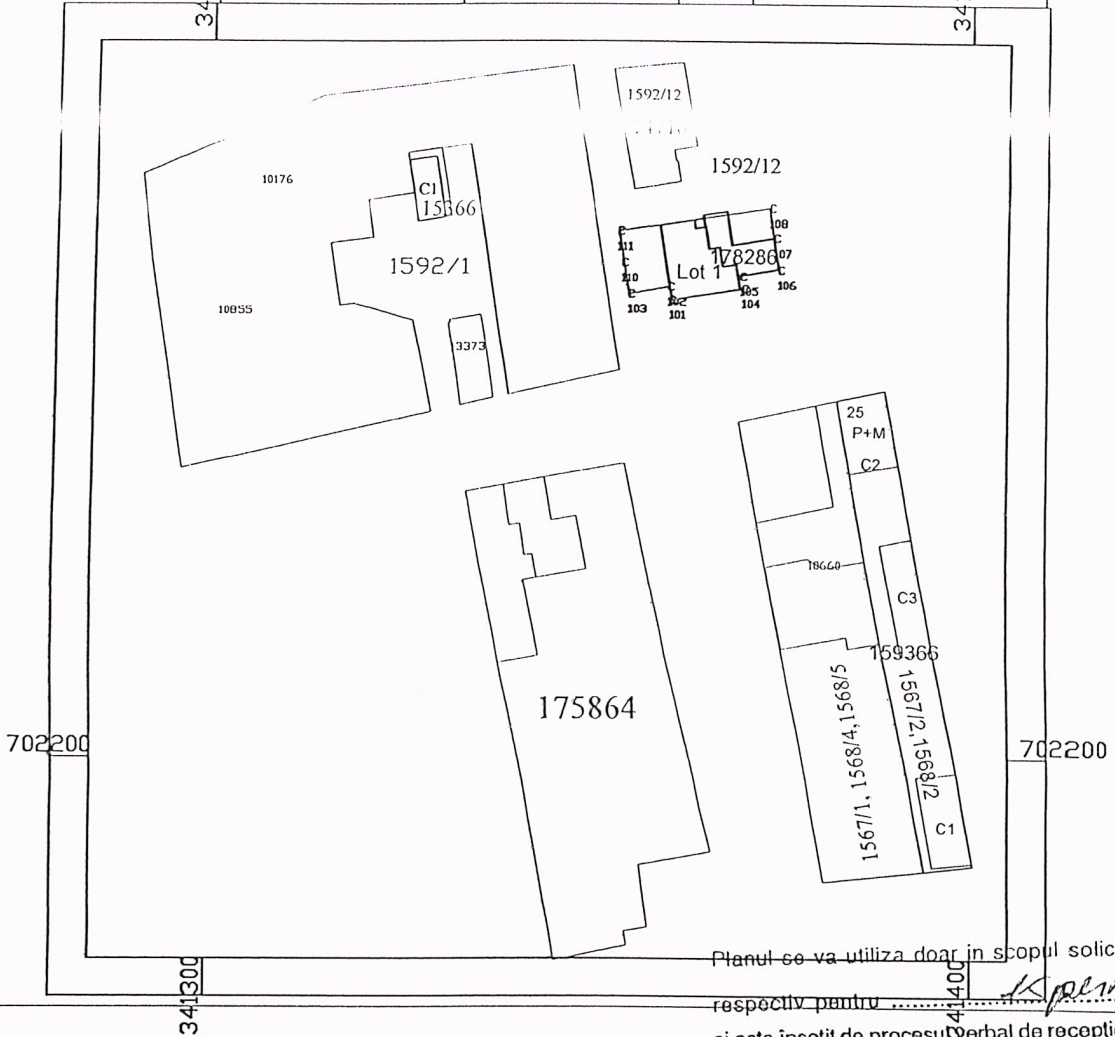

Planul se va utiliza doar in scopul solicitat, respectiv pentru dezlipire și este însoțit de procesul verbal de recepție nr. 273/2019

**TABEL DE MISCARE PARCELARA**

Situatia actuala (inainte de Dezlipire)				Situatia viitoare (dupa dezlipire)			
Nr.topo	Suprafata mp.	Categoria de folosinta	Descrierea imobilului	Nr.cad	Suprafata din masuratori mp.	Categoria de folosinta	Descrierea imobilului
1592/12	3641.00	A.	Arabil	lot 1	72.00	Cc. A.N.C.P.I. <b>Spatiu comercial</b>	<b>Oficiul de Cadastru și Publicitate Imobiliară Satu Mare</b> A. <b>Arabil</b> Nr. întreg. <u>13085</u> din <u>06.03.2019</u> Verificat și recepționat <b>STAN FELICIA</b> Consilier cadastru
				1592/12	3569.00		
					3641.00		

CERTIFICAT DE AUTORIZARE  
 Sursa RO-B-F  
 ing. POPTTECAN I. BOGDAN  
 TERRA TOP

CERTIFICAT DE AUTORIZARE  
 Sursa RO-B-F  
 Seria RO-B-F  
 1548/17.01.2013  
 ing. POPTTECAN I. BOGDAN  
 BOGDAN ADRIAN

**PLAN DE AMPLASAMENT SI DELIMITARE A IMOBILULUI**  
cu propunere de Dezlipire

Nr. Cadastral	Suprafata masurata	Adresa imobilului
	72.00	loc. Satu Mare, Inravilan
Carte Funciara	175344	UAT Satu Mare

SCARA 1:1000

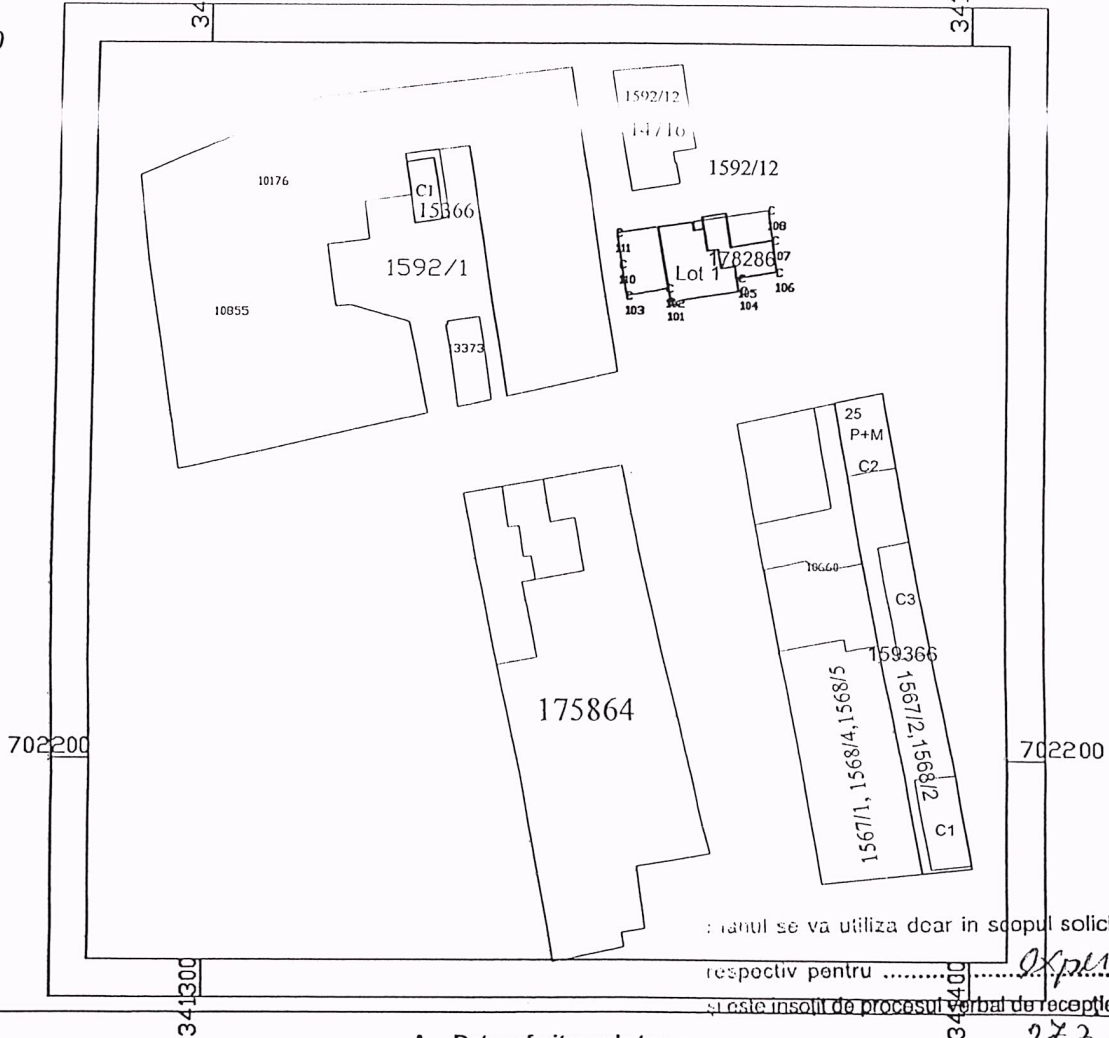

terenul se va utiliza doar in scopul solicitat, respectiv pentru ..... si este insusit de procesul verbal de receptie nr. ....

**A. Date referitoare la teren**

Nr. cad	Nr. Parcela	Categoria de folosinta	Suprafata acte (mp)	suprafata masurata (mp.)	Mentuni
	Lot 1	Cc.	72.00	72.00	Spatiu comercial
<b>Total</b>			72.00	72.00	

**B. Date referitoare la constructii**

cod. constr.	cod grupa destinatie	suprafata construita la sol (mp) masurata	Mentuni
C1	CIA	72.00	Spatiu comercial-Camangerie
		72.00	

Suprafata total masurata a imobilului = 72.00 mp  
Suprafata din acte = 72.00 mp.

**CERTIFICAT DE AUTORIZARE EXECUTANT**  
Ing. POPTELICAN ALINA  
Nr. 1548/17.01.2013  
Ing. POPTELICAN ALINA  
Nr. 1548/17.01.2013  
Confirm executarea lucrurilor la teren, corectitudinea in continut a documentelor cadastrale si corespondenta acestora cu realitatea din teren.  
Semnatura si stampila  
data: 06.03.2019  
TERRA TOPO S.R.L.

Inspector  
Confirm introducerea imobilului in baza de date integrata si atribuirea numarului cadastral.  
Semnatura si parafa  
data:.....  
Stampila BCPI

**A.N.C.P.I**  
Oficiul de Cadastru și Publicitate Imobiliară Satu Mare  
★  
Confirm introducerea imobilului in baza de date integrata si atribuirea numarului cadastral nr. 13085 din 06.03.2019  
Verificat si receptionat  
Oficiul de Cadastru și Publicitate Imobiliară Satu Mare  
**STAN FELICIA**  
Consilier Cadastru