

Plan de amplasament și delimitare a imobilului cu propunerea de dezmembrare

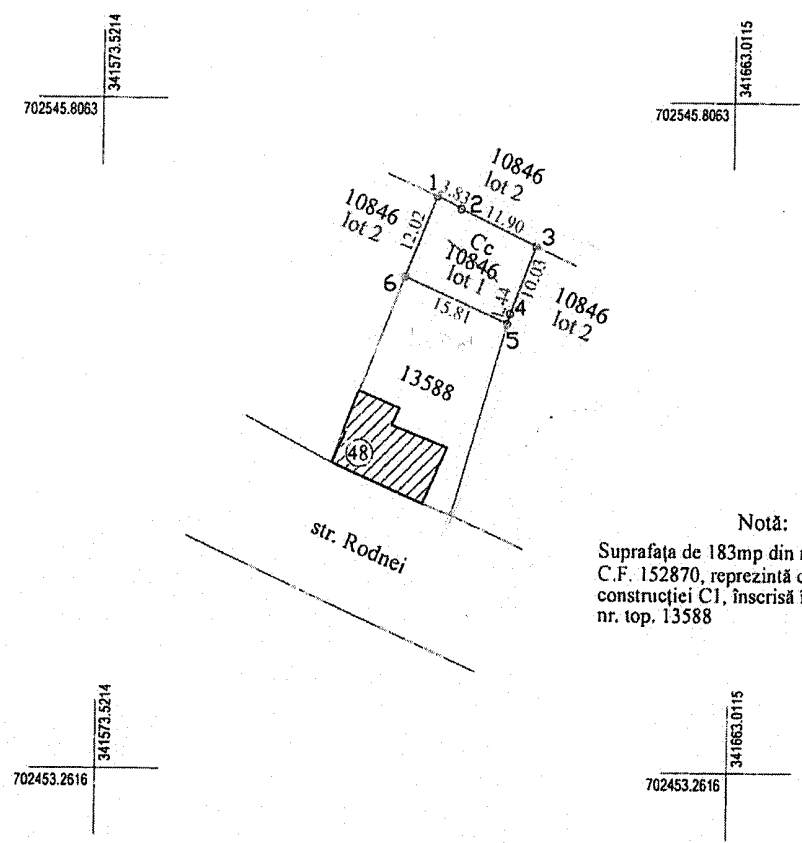

Scara 1 : 1000

Nr. topografic	Suprafața măsurată a imobilului (mp)	Adresa imobilului
10846	1561	mun. Satu Mare, intravilan
Nr. Carte funciară		Unitatea Administrativ Teritorială (UAT)
152870		mun. Satu Mare



Notă:
Suprafața de 183mp din nr. top. 10846, C.F. 152870, reprezintă curtea aferentă construcției CI, înscrisă în C.F. 155680, nr. top. 13588

Dezmembrare imobil

Situatia actuală (înainte de dezmembrare)				Situatia viitoare (după dezmembrare)			
Nr. topografic	Suprafața măsurată (mp.)	Cat. de folosință	Descriere imobil	Nr. cad.	Suprafața măsurată (mp.)	Cat. de folosință	Descriere imobil
10846	1561	Cc	TDI	190889	183	Cc	LOT 1
				10846	3333	Cc	LOT 2 10846
Total	1561	-	-	Total	1378	-	-

Executant:
ing. Soponar Radu Mihai

Confirm executarea măsurătorilor la teren corectitudinea întocmirii documentației cadastrale și corespondența acesteia cu realitatea din teren

Data 08.04.2024

SOPONAR RADU MIHAI

SOPONAR RADU MIHAI
PFA: OCPI SM; S
B,C;
0004/28.10.2010
2024.06.25
00:20:59 +03'00'

Confirm introducerea imobilului în baza de date integrată și atribuirea numărului cadastral

50455/25.06.2024

Stan Felicia

Digitally signed
by Stan Felicia
Date: 2024.07.22
10:15:43 +03'00'

Plan de amplasament și delimitare a imobilului

Lot 1

Scara 1 : 1000

Nr. topografic	Suprafața măsurată a imobilului (mp)	Adresa imobilului
Lot 1 190889	183	mun. Satu Mare, intravilan
Nr. Carte funciară		Unitatea Administrativ Teritorială (UAT)
		mun. Satu Mare

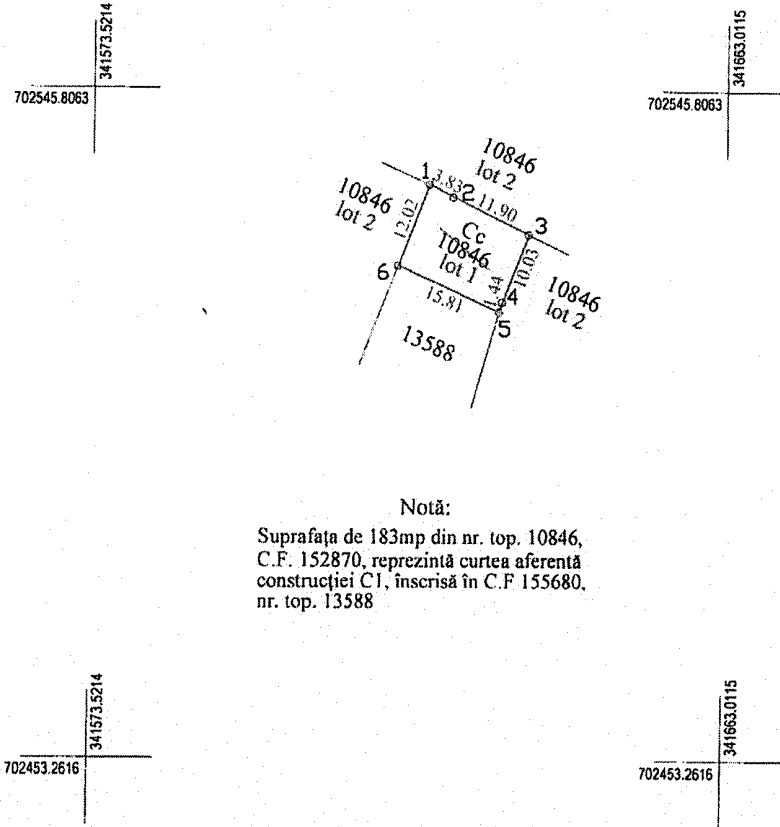

Notă:

Suprafața de 183mp din nr. top. 10846, C.F. 152870, reprezintă curtea aferentă construcției C1, înscrisă în C.F. 155680, nr. top. 13588

A. Date referitoare la teren

Nr. cadastral	Suprafața măsurată (mp.)	Cat. de folosință	Mențiuni
Lot 1 190889	183	Cc	Teren împrejmuit între punctele: 1-5 și 6-1.
Total	183	-	-

B. Date referitoare la construcții

Cod constr.	Destinația	Suprafața construită la sol (mp.)	Mențiuni
-	-	-	-
-	-	-	-
Total	-	-	-

Suprafața totală măsurată a imobilului = 183 mp.
Suprafața din act = 183 mp.

Executant:
ing. Soponar Radu Mihai

Confirm executarea măsurătorilor la teren corectitudinea întocmirii documentației cadastrale și corespondența acesteia cu realitatea din teren

Data 08.04.2024

SOPONAR RADU MIHAI
SOPONAR RADU-MIHAI
PFA: OCPI SM; B.C.
0004/28.10.2010
2024.06.25
00:21:12 +03'00'

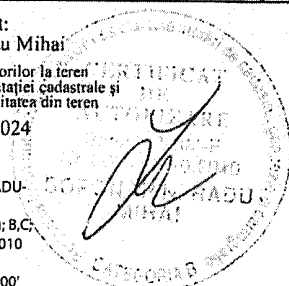

Confirm introducerea imobilului în baza de date integrată și atribuirea numărului cadastral

50455/25.06.2024

Stan Felicia

Digitally signed
by Stan Felicia
Date: 2024.07.11
10:03:07 +03'00'