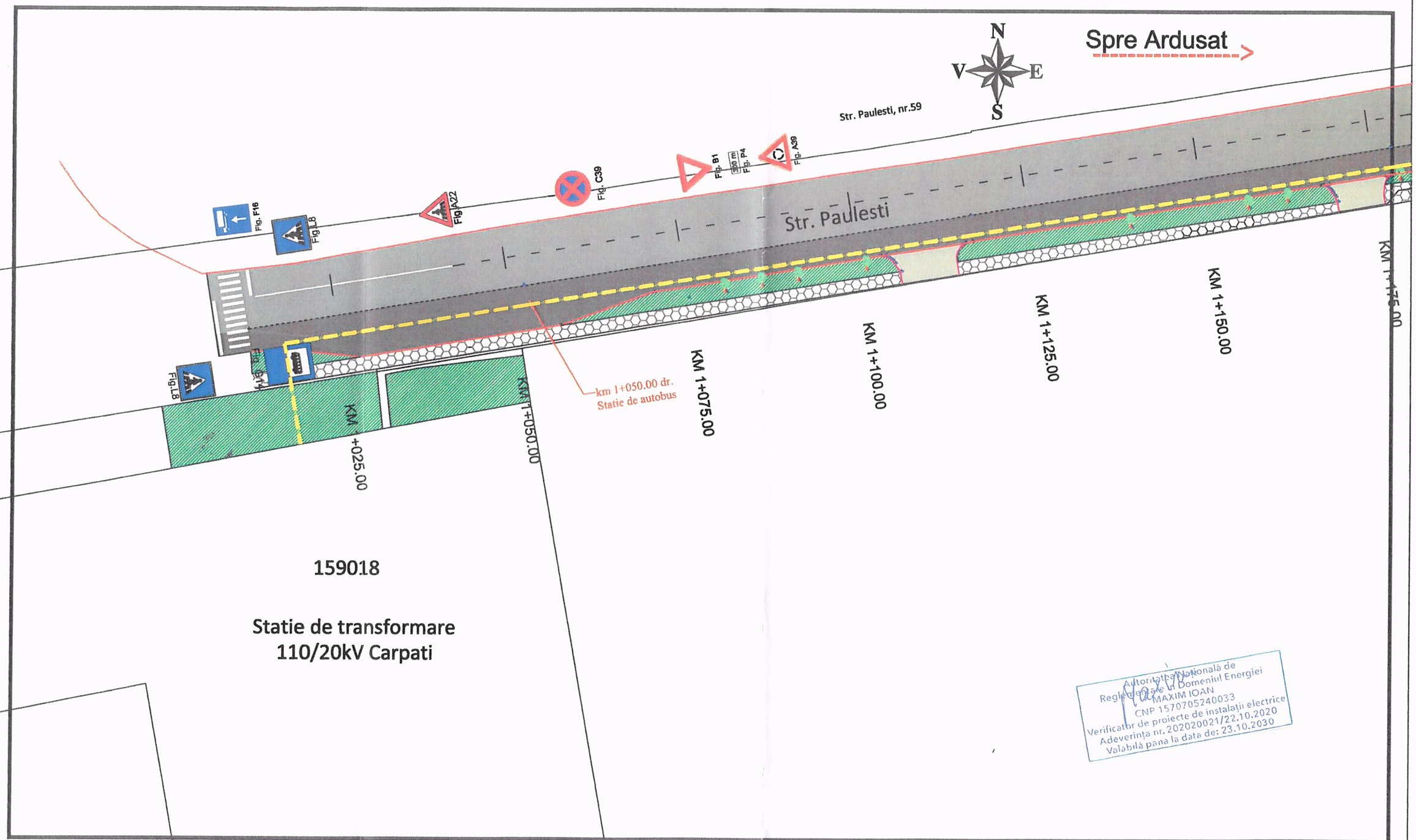

Autoritatea Națională de Reglementare în Domeniul Energiei
MAXIM IOAN
CNP 1570705240033
Verificator de proiecte de instalații electrice
Adeverința nr. 202020021/22.10.2020
Valabilă pana la data de: 23.10.2030

LEGENDA:

- Spatiu verde
- Gard viu
- Limita cadastral
- Acces existent
- Parcare existenta + statie de autobus
- Trotuar
- Partea carosabila existenta
- Copac / arbore

Legenda electrice:

- Cablu 20kV
- Tub protectie PVC-G
- Gura de vizitare

- Marcaj discontinuu simplu 1:1 tip "I"
- Marcaj discontinuu 3:6 tip "B"

VERIFICATOR	NUME	SEMNATURA	CERINTA

S.C. UNIVALNET S.R.L

Adresa: Jud. Maramures, loc. Recea, str. Europa, nr.18A, J24/557/1997, cod fiscal: 9820004, telefon: +40754323256, e-mail: univalnet.bm@gmail.com

SPECIFICATIE	NUME	SEMNATURA	SCARA 1:500
Sef proiect	ing. Claudiu Muntean		
Proiectat	ing. Pop Viorica		DATA 20.04.2025
Desenat	ing. Pop Viorica		

REFERAT/EXPERTIZA

Beneficiar: ENERGY SOLAR PROVIDER TWO S.R.L.

Nr. proiect 41/2025

Titlu proiect: *CONSTRUIRE PAR FOTOVOLTAIC, RACORDARE LA REȚEA ȘI ÎMPREJMUIRE TEREN*
Comuna Paulesti, jud. Satu Mare, nr. CAD: 105516, 110512.

Faza D.T.A.C.

Titlu plansa: PLAN DE SITUATIE-TRASEU LES 20 KV

Plansa 01

Rev. 01