

PLAN URBANISTIC ZONAL

EXTINDERE CLADIRI EXISTENTE
SITUATE PE STRADA ADY ENDRE NR. 16
MUN. SATU MARE, JUD. SATU MARE

ECHIPARE EDILITARA

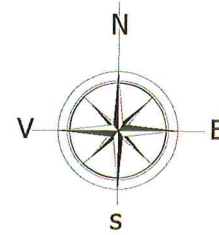

LEGENDA:

LIMITE:

- LIMITA ZONA STUDIATA
- LIMITA DE PROPRIETATE BENEFICIARI SI ZONA REGLEMENTATA
- LIMITA PARCELE EXISTENTE

ZONIFICARE:

- ZONA DESTINATA PENTRU LOCUINTE
- ZONA MIXTA: LOCUINTA SI INSTITUTII SI SERVICII
- CONSTRUCTII EXISTENTE
- ACCES EXISTENT
- EXTINDERI ORIENTATIV PROPUSE
- ALINIAMENT - RETRAGERI EXISTENTE / PROPUSE / ZONA EDIFICABILA, CU REGIM MAX. DE INALTIME P - S+P+1E

ECHIPARE EDILITARA:

- STALP DE ELECTRICITATE
- RETEA DE ELECTRICITATE L.E.A. 0,4 kV
- RETEA DE APA
- RETEA DE CANALIZARE
- RETEA DE GAZE NATURALE

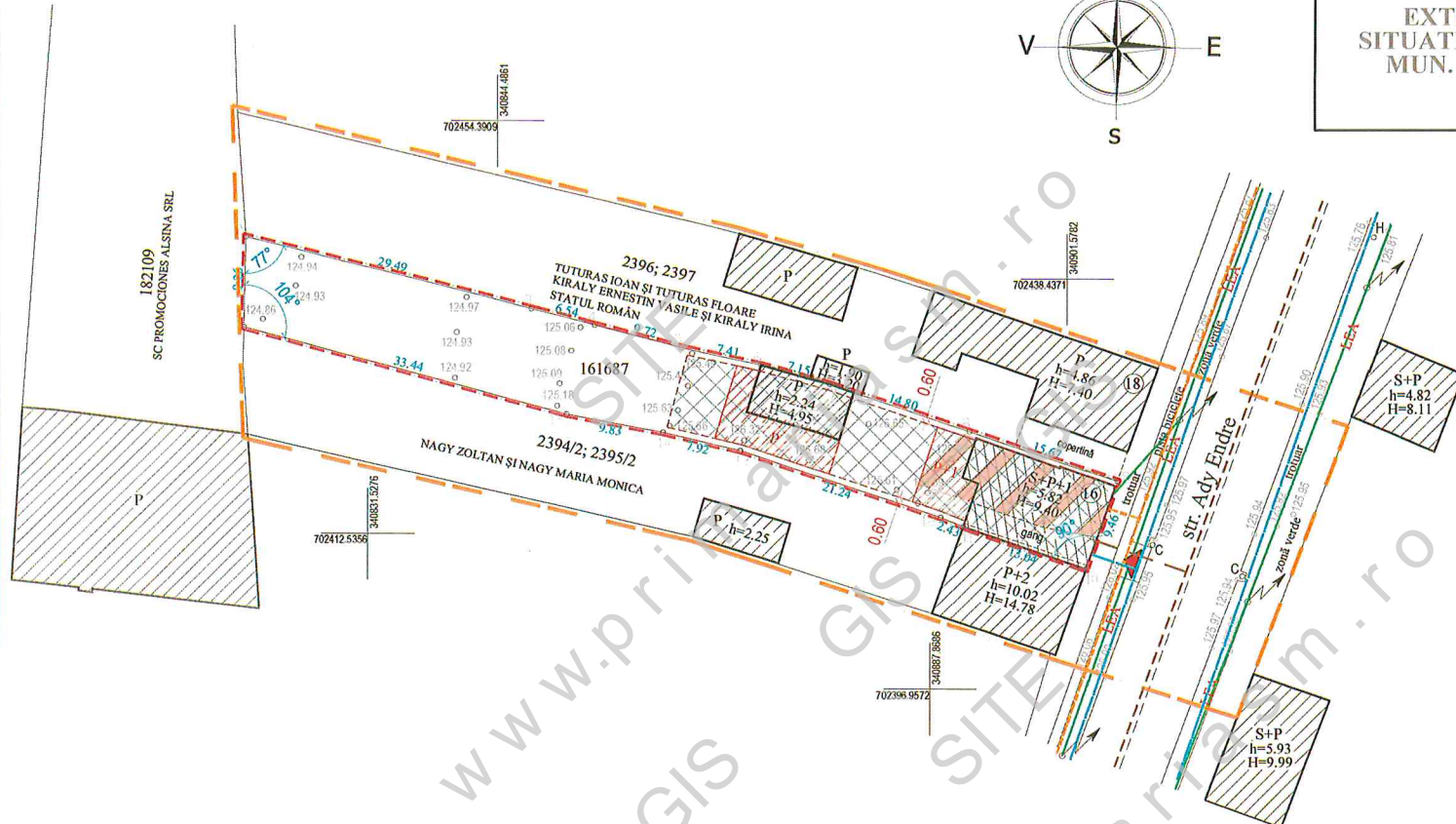

		S.C. AD PAVI DINAMIC S.R.L. mun. Satu Mare str. C. Coposu nr. 2 et. 7 ap. 58/A, judetul Satu Mare E-mail: satumare@arhidinamic.ro		beneficiar: NAGY STEFAN-FRANCISC si NAGY FRANCISC TIBERIU		nr. proiect: 246 / 2021	
SEF PROIECT	arh. IULIORA VIOLETA	SEMNAURA	scara: 1/1000	titlu proiect: P.U.Z. - EXTINDERE CLADIRI EXISTENTE SITUATE PE STRADA ADY ENDRE NR. 16 MUN. SATU MARE, JUD. SATU MARE		faza: P.U.Z.	
PROIECTAT	ing. KELEMEN ANDRAS		dala: febr. 2022	plansa: ECHIPARE EDILITARA		nr. plansa: Ed-01	
DESENAT	FORIZS TUNDE						