

PLAN URBANISTIC ZONAL

HALĂ DE PRODUCȚIE ȘI DEPOZITARE
pe strada Aurel Vlaicu, f.n., nr. cad. 187450,
mun. Satu Mare, județul Satu Mare

ECHIPARE EDILITARA

LEGENDA:

- LIMITE:**
- LIMITA ZONA STUDIATA
 - LIMITA DE PROPRIETATE BENEFICIARI și ZONA REGLEMENTATA
 - LIMITA INTRAVILAN EXISTENT
 - LIMITA PARCELE EXISTENTE
 - LIMITA ZONEI DE PROTECTIE A DRUMULUI NATIONAL 30 M
 - ZONA DE PROTECTIE A CANALELOR DE DESECARE 2,5M
- ZONIFICARE:**
- RETRAGERI SI ZONA EDIFICABILA, CU REGIM MAXIM DE INALTIME P- P+1E
 - ACCES / IESIRE PROPUȘA
 - CURSURI DE APA / CANALE DE DESECARE
- ECHIPARE EDILITARA:**
- REȚEA DE TELECOMUNICATIE EXISTENTA
 - REȚEA DE APA EXISTENTA
 - REȚEA DE CANALIZARE EXISTENTA - CONDUCTA DE REFULARE SUB PRESIUNE
 - REȚEA DE ELECTRICITATE EXISTENTA - 20kV
 - POST DE TRANSFORMARE PROPUȘA
 - REȚEA DE ELECTRICITATE - 20kV PROPUȘA EXTINS
 - REȚEA DE APA PROPUȘA
 - REȚEA DE CANALIZARE PROPUȘA

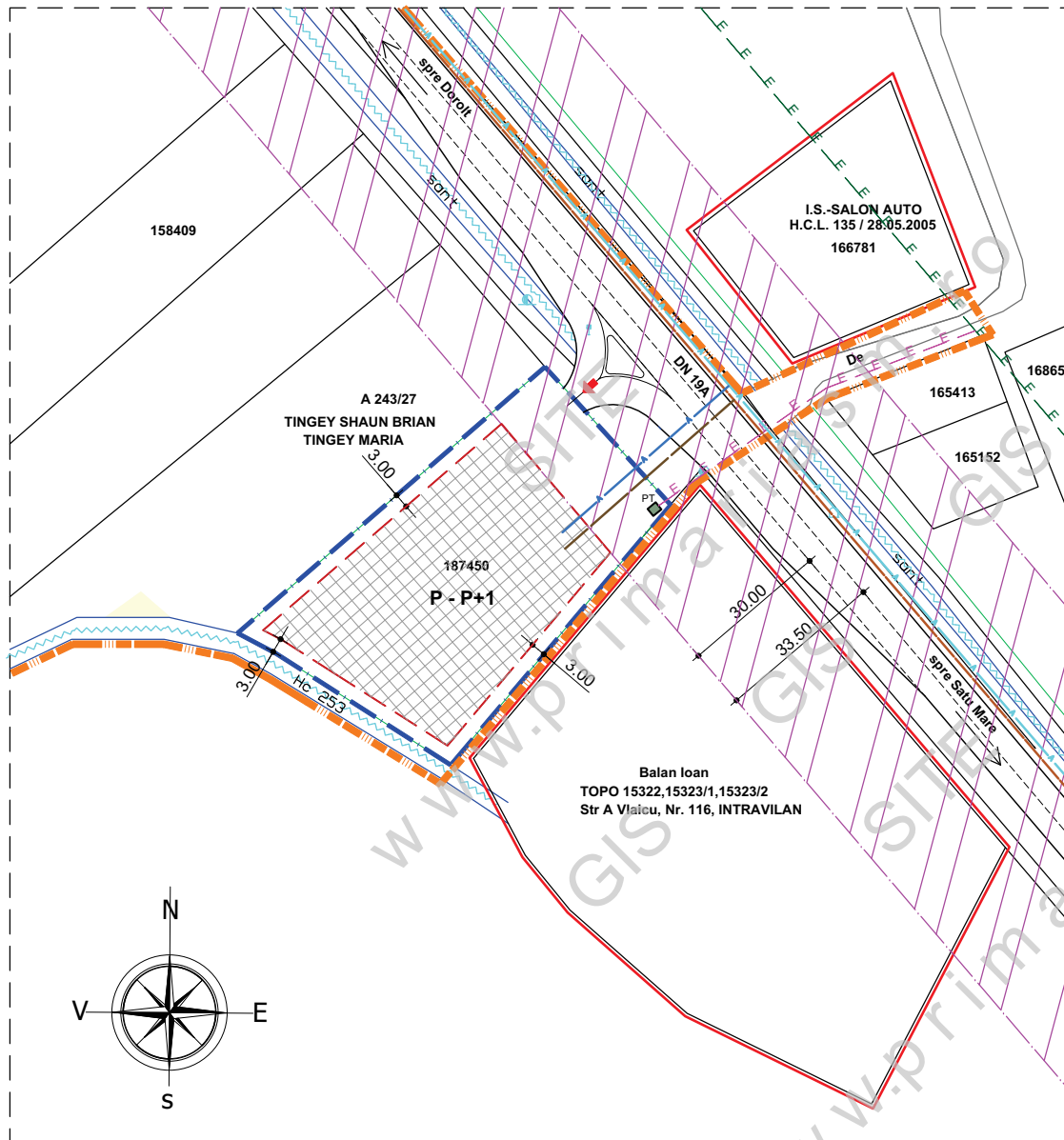

		S.C. AD PAVI DINAMIC S.R.L. mun. Satu Mare str. C. Coposu nr. 2 et. 7 ap. 58/A, județul Satu Mare E-mail: satumare@arhidinamic.ro		beneficiar: MURESAN SAUL	nr. proiect: 300 / 2023
SEF PROIECT arh. IORAS VIOLETA	SEMNATURA	scara: 1/1000	data: iulie 2023	titlu proiect: P.U.Z. - HALĂ DE PRODUCȚIE ȘI DEPOZITARE pe strada Aurel Vlaicu, f.n., nr. cad. 187450, mun. Satu Mare, județul Satu Mare	baza: P.U.Z.
PROIECTAT ing. KELEMEN ANDRAS	DESENAT FORIZS TUNDE			planșa: ECHIPARE EDILITARA	nr. planșa: Ed-01