

**DEZBATERE PUBLICĂ**  
**Zonă de servicii și depozitare**  
**str. Botizului nr.179, mun. Satu Mare**  
**1. ÎNCADRARE ÎN TERITORIU**

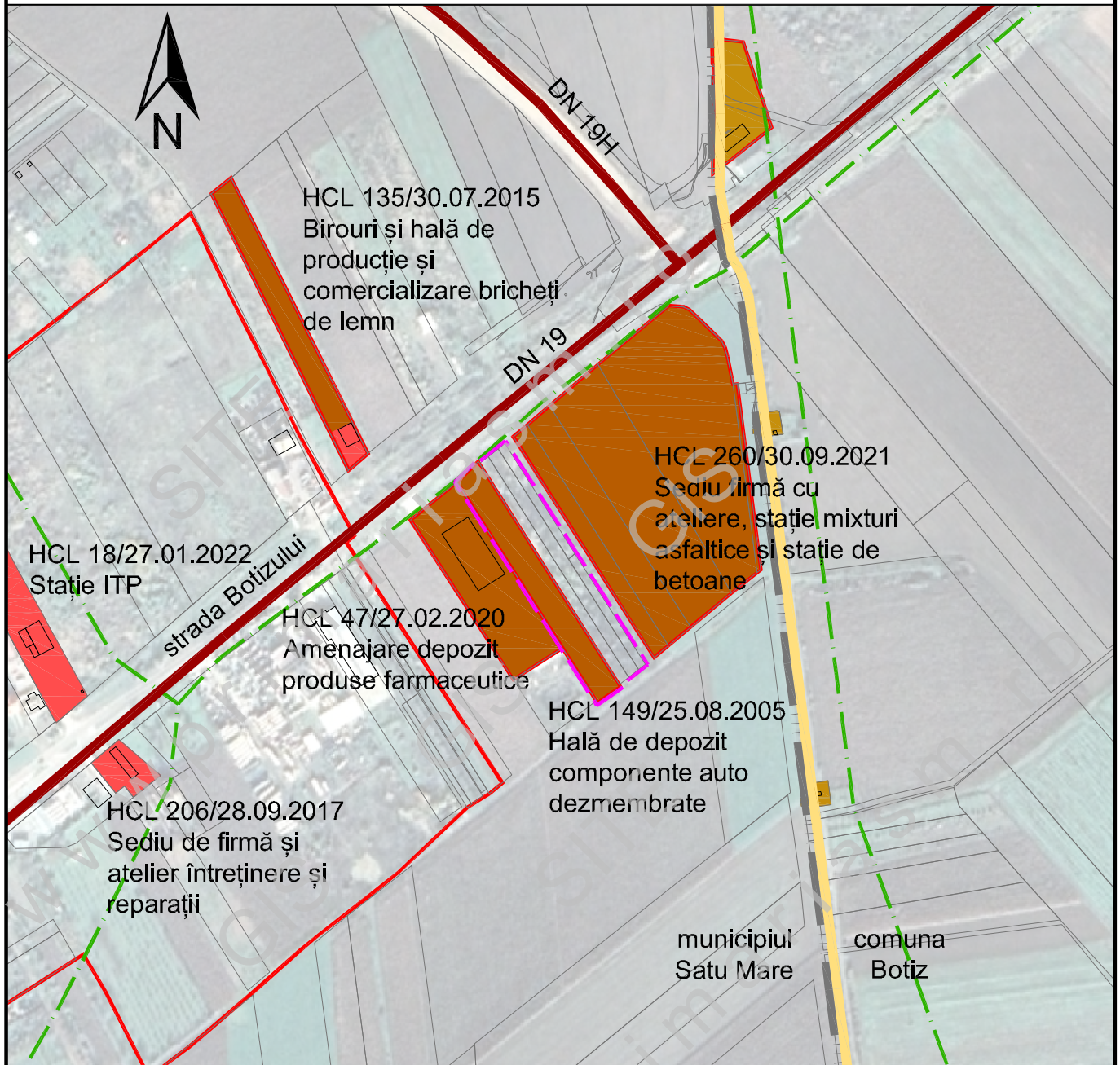

**LEGENDA**

- [ ] AMPLASAMENT STUDIAT
- LIMITA INTRAVILANULUI EXISTENT
- LIMITA TERITORIULUI ADMINISTRATIV AL UNITĂȚII TERRITORIALE DE BAZĂ
- ZONĂ INSTITUȚII PUBLICE, SERVICII
- ZONĂ UNITĂȚI INDUSTRIALE / DEPOZITARE
- ZONĂ CONSTRUCȚII AFERENTE LUCRĂRILOR TEHNICO-EDILITARE
- DRUMURI NAȚIONALE
- LEA 20kV



**SC C&A ACCES SRL**

Piața Romană bl.D8 sc.D ap.16A  
440012 Satu Mare

tel: 0361-428242; 0722-262592  
e-mail: caaccess@smo.ro

**ZONĂ DE SERVICII ȘI DEPOZITARE**  
**str.Botizului nr.179, mun.Satu Mare**

Beneficiar: SC Tinichigeria SRL  
sat Percei nr. 60/R, com Percei, jud.Sălaj

proiect nr.  
**09/2023**

faza  
**D.P.**

ȘEF PROIECT	arh.A.GHEORGHIU
PROIECTAT	arh.A.GHEORGHIU
ÎNTOCMIT	ing.A.GHEORGHIU

**ÎNCADRARE ÎN TERITORIU**

data: iunie 2023

scara 1:5.000

format: **A4**  
 planșa nr.  
**1**