

# PLAN URBANISTIC ZONAL

Zonă de locuit - locuință unifamilială  
str. Gabriel Georgescu nr.103, mun. Satu Mare

## 4. REGLEMENTĂRI ECHIPARE EDILITARĂ

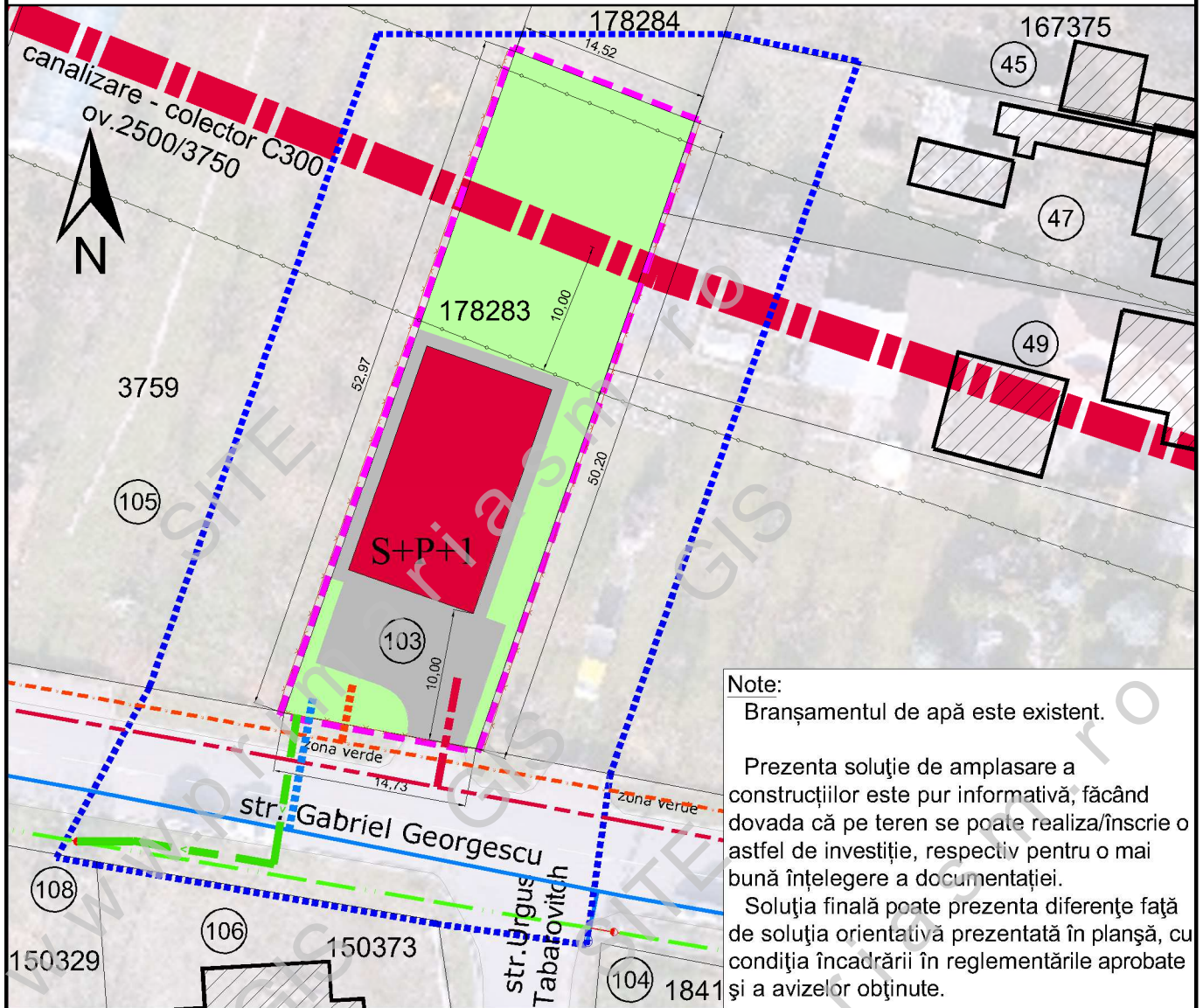

Note:  
Bransamentul de apă este existent.

Prezenta soluție de amplasare a construcțiilor este pur informativă, făcând dovada că pe teren se poate realiza/înscris astfel de investiție, respectiv pentru o mai bună înțelegere a documentației.

Soluția finală poate prezenta diferențe față de soluția orientativă prezentată în planșă, cu condiția încadrării în reglementările aprobate și a avizelor obținute.

### LEGENDA

- LIMITE PARCELE
- - - - - LIMITA TEREN BENEFICIAR
- ..... LIMITA AMPLASAMENTULUI STUDIAT
- 178283 NUMĂR CADASTRAL
- ▨ CONSTRUCȚII EXISTENTE
- AMENAJĂRI PROPUSE
- CONSTRUCȚII
- CAROSABIL ȘI PIETONAL
- ZONE VERZI
- EDILITARE
- REȚEA DE DISTRIBUȚIE A APEI POTABILE, CU HIDRANȚI
- ..... BRANȘAMENT APĂ EXISTENT
- REȚEA DE CANALIZARE COLECTOR C300
- REȚEA DE CANALIZARE APE UZATE MENAJERE
- - - - - RACORD PROPUȘ
- - - - - REȚEA DE DISTRIBUȚIE GAZE
- ..... BRANȘAMENT GAZE PROPUȘ
- LINIE ELECTRICĂ AERIANĂ 0,4 kV și CATV
- BRANȘAMENT ELECTRIC PROPUȘ



**SC C&A ACCES SRL**

Piața Romană bl.D8 sc.D ap.16A  
440012 Satu Mare

tel: 0361-428242; 0722-262592  
e-mail: caaces@smo.ro

**ZONĂ DE LOCUIT - LOCUINȚĂ UNIFAMILIALĂ**  
**str.Gabriel Georgescu nr.103, mun.Satu Mare**

Beneficiar: Varga Előd  
str.Gabriel Georgescu nr.84, mun.Satu Mare

proiect nr.  
**06/2023**

faza  
**P.U.Z.**

ȘEF PROIECT arh.A.GHEORGHIU  
PROIECTAT ing.A.GHEORGHIU  
ÎNTOCMIT ing.A.GHEORGHIU

### REGLEMENTĂRI ECHIPARE EDILITARĂ

data: septembrie 2023

scara 1:500

format: **A4**  
planșa nr.  
**4**