

PLAN URBANISTIC ZONAL

INTRODUCERE TEREN IN INTRAVILAN SI CONSTRUIRE CASA DE LOCUIT P+1

MUN. SATU MARE, STR. GRADINARILOR, F.N., NR. CAD. 179474, JUD. SATU MARE
REGLEMENTARI ECHIPARE EDILITARA

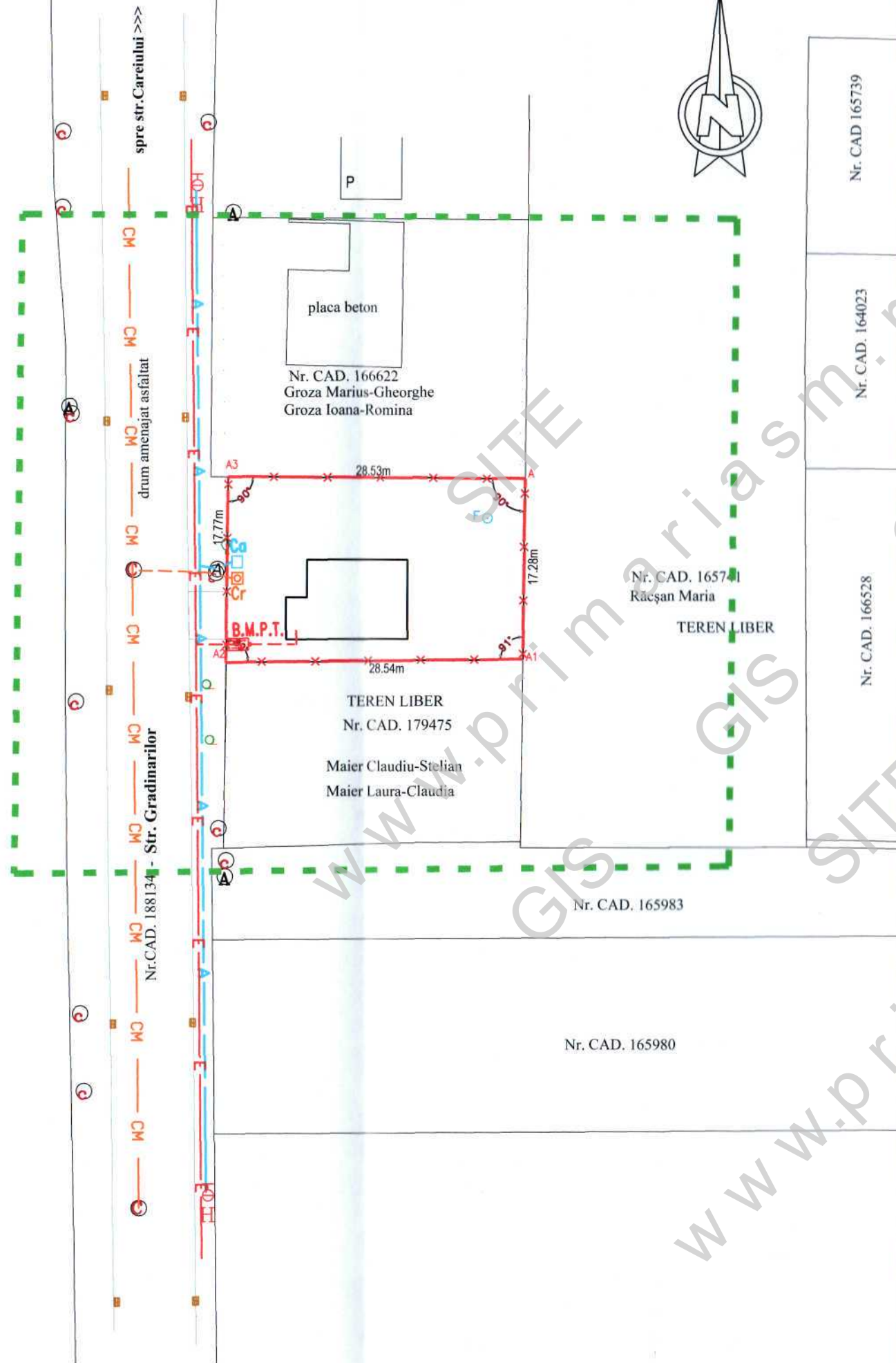

LEGENDA

LIMITE



LIMITA ZONEI STUDIATE



LIMITA TEREN BENEFICIAR



RETEA DE APA RECE MENAJERA EXISTENTA



BRANSAMENT APA RECE MENAJERA PROPUȘ



RETEA DE CANALIZARE MENAJERA EXISTENTA



BRANSAMENT DE CANALIZARE MENAJERA PROPUȘ



LINIE ELECTRICA AERIANA EXISTENTA



BRANSAMENT ELECTRIC SUBTERAN DE 0.4 KV PROPUȘ



BLOC MASURA SI PROTECTIE TRIFAZAT



CAMIN APOMETRU



CAMIN RACORD CANAL



CONSTRUCTII EXISTENTE



CONSTRUCTIE PROPUSA

DENUMREA REZELEI	LUNGIME
RETEA DE APA	5 m
RETEA DE CANALIZARE	10 m
LINIE ELECTRICA 0,4KV	10 m

ERYZA DESIGN S.R.L.

mun. SATU MARE, jud. Satu Mare

Tel./Fax 0261.877.700

ELABORARE P.U.Z.
INTRODUCERE TEREN IN INTRAVILAN
SI CONSTRUIRE CASA DE LOCUIT P+1

MUN. SATU MARE, STR. GRADINARILOR, F.N., NR. CAD. 179474, JUD. SATU MARE

PR.
4/2026

SEF PROIECT arh.BABICI NICOLAE
PROIECTAT ing. COMIATI OVIDIU
DESENAT arh.TAKÁCS ANDREA

SCARA
1:500

BENEFICIAR:
NERSIU IOAN-MARIUS SI NERSIU CRISTINA
REGLEMENTARI ECHIPARE EDILITARA

FAZA
P.U.Z.
Ed1