

**STUDIU DE OPORTUNITATE**  
 • DOUA CASE DE LOCUIT P+1, SATU MARE, •  
 STR. MACULUI, F.N.,  
 C.F. 185061, JUDET SATU MARE

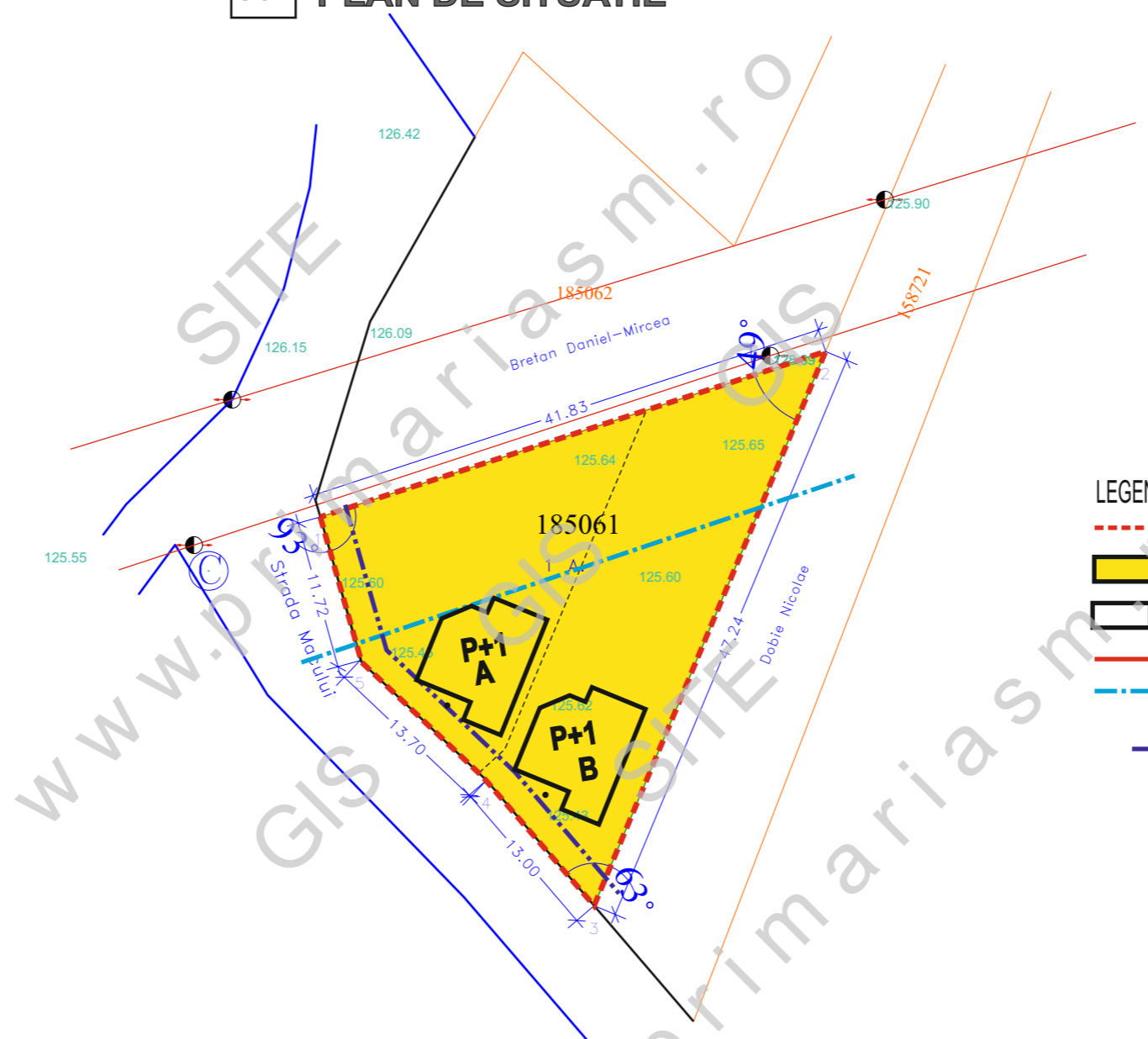

**So2 PLAN DE SITUATIE**



**LEGENDA:**

- - - LIMITA AMPLASAMENTULUI
- ZONA DE LOCUIT SI FUNCTIUNI COMPLEMENTARE
- CONSTRUCTII PROPUSE - DOUA CASE DE LOCUIT - CASA A, CASA B
- LINIE ELECTRICA LEA20 KV - EXISTENTA
- ZONA DE SERVITUTE FATA DE LEA20KV - 12 M DIN AX
- ALINIAMENT PROPUS - RETRAGERE MINIM 2 m, FATA DE STR. MACULUI
- RETRAGERE MINIM 1 m, FATA DE LIMITELE DE PROPRIETATE DIN INTERIORUL INCINTEI

**INDICATORI URBANISTICI PROPUSI**

- POT = 30%
- CUT = 1,0
- REGIM DE INALTIME - P - P+1 - CU SAU FARA DEMISOL



2021 © www.kstl.ro

PROIECTANT: <b>SMART ARHINOVA STUDIO S.R.L.</b> <small>Satu Mare, str. Simion Barnutiu, nr. 14                  CIF: 35779710, NORC: J30/259/2016                  0743 015808, 0743015799, 0261 710696                  www.kstl.ro, office@kstl.ro</small>		BENEFICIAR: <b>BRETAN BIANCA</b> <b>BRETAN DANIEL MIRCEA</b>		PROIECT NR.: <b>97/ 2021</b>	
SEF PROIECT	Arh. ILEA GHEORGHE	SEMNATURA		SCARA	1 : 500
PROIECTAT	Arh. ILEA CASANDRA				
DESENAT	Arh. ILEA CASANDRA			JUNIE	2021
				TITLU PROIECT: STUDIU DE OPORTUNITATE	
				TITLU PLANSA:	
				<b>PLAN DE SITUATIE</b>	
				FAZA: <b>S.O.</b>	
				PLANSA NR.: <b>So2</b>	