

PLAN URBANISTIC ZONAL

ZONĂ DE LOCUIT
ÎN MUN. SATU MARE, STR. PANAIT CERNA,
NR.CAD.169355, JUD. SATU MARE

ECHIPARE EDILITARE - REGLEMENTARI

LEGENDA:

LIMITE:

- LIMITA ZONA STUDIATA
- LIMITA DE PROPRIETATE BENEFICIARI SI ZONA PROPUȘ A FI REGLEMENTATA
- LIMITA PARCELE EXISTENTE

ZONIFICARE:

- CONSTRUCTII EXISTENTE
- ACCES PROPUS
- ALINIAMENT / RETRAGERI
- ZONA EDIFICABILA, CU REGIM DE INALTIME (S/D)P - (S/D)P+1

ECHIPARE EDILITARA:

- RETEA DE ELECTRICITATE SUBTERANA EXISTENTA
- RETEA DE APA EXISTENTA
- RETEA DE CANALIZARE EXISTENTA
- RETEA DE GAZE NATURALE EXISTENTA

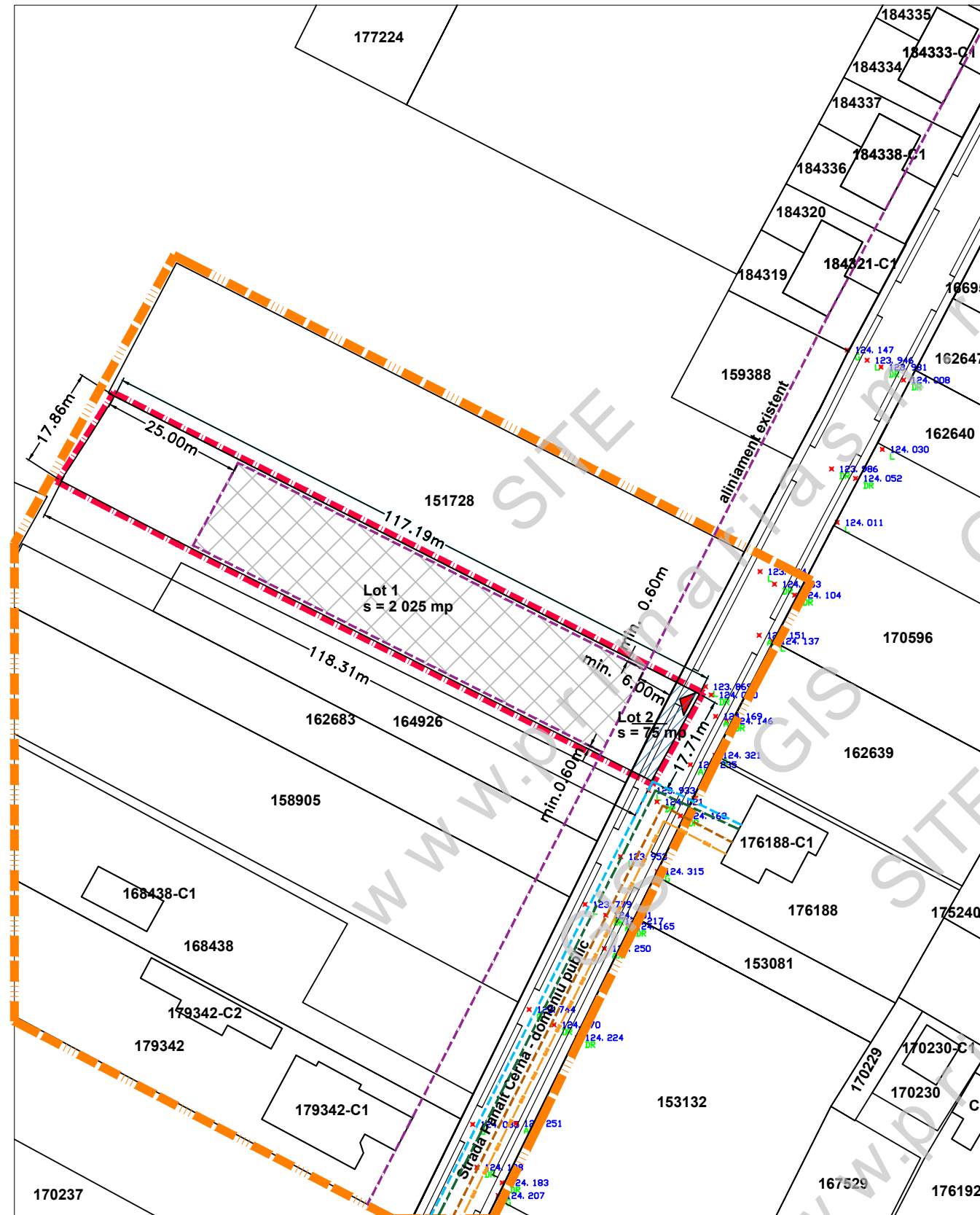

		S.C. AD PAVI DINAMIC S.R.L. mun. Satu Mare str. C. Coposu nr. 2 et. 7 ap. 58/A, judetul Satu Mare E-mail: satumare@arhidinamic.ro		beneficiar :	nr. proiect :
				CHITAȘ CĂTĂLIN-VSILE și CHITAȘ ROXANA-MARIA	241 / 2021
SEF PROIECT	arh.IUORAS VIOLETA	SEM NATURA	scara : 1/1000	titlu proiect : P.U.Z. - ZONĂ DE LOCUIT ÎN MUN. SATU MARE, STR. PANAIT CERNA, NR.CAD.169355, JUD. SATU MARE	faza : P.U.Z.
PROIECTAT	ing.KELEMEN ANDRAS		data : sept. 2021	plansa :	nr. plansa :
DESENAT	FORIZS TUNDE			ECHIPARE EDILITARA - REGLEMENTARI	Ed-01