

STUDIU DE OPORTUNITATE

Construire casă unifamilială P+1
str. Platanului nr.5 (nr.cad.180867), mun. Satu Mare

2. SITUAȚIA EXISTENTĂ

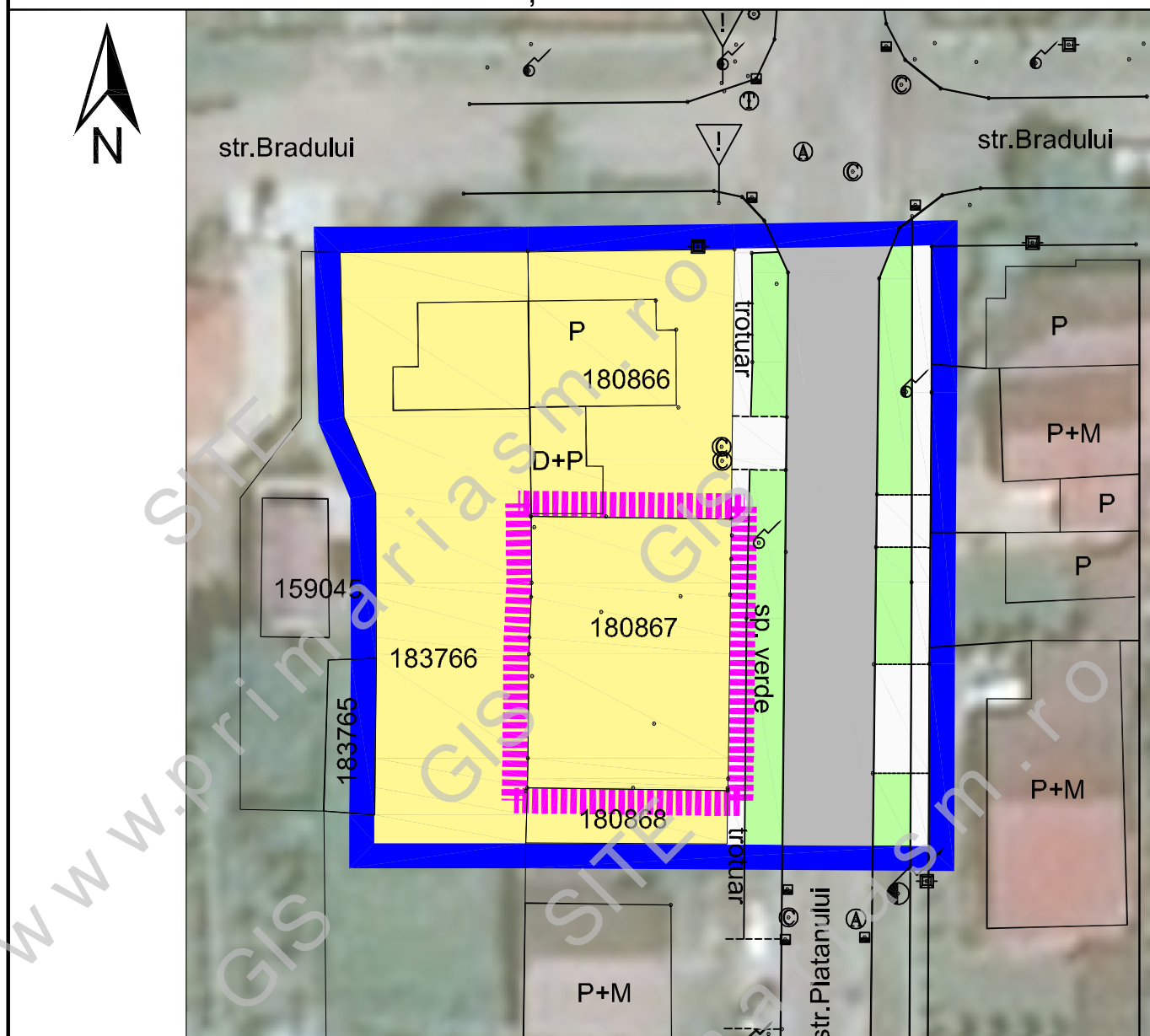

LEGENDA

- LIMITE PARCELE
- ZONĂ STUDIATĂ
- - - PARCELĂ BENEFICIARI
- 180867 NUMĂR CADASTRAL
- CONSTRUCȚII EXISTENTE
- FUNCȚIUNI EXISTENTE
- ZONĂ DE LOCUIT
- ZONĂ DE CAROSABIL ȘI PIETONAL
- ZONE VERZI

Parcela de teren nr. cad. 180867 în suprafață de 334 mp este proprietate a beneficiarilor documentației, se află în intravilan municipiul Satu Mare, str. Platanului nr.5. Zona studiată are o suprafață de 2.067 mp. La ora actuală parcela este teren arabil intravilan, conform extrasului de carte funciară.



SC C&A ACCES SRL

Piața Romană bl.D8 sc.D ap.16A
440012 Satu Mare

tel: 0361-428242; 0722-262592
e-mail: caaces@smo.ro

ȘEF PROIECT arh.A.GHEORGHIL
PROIECTAT arh.A.GHEORGHIL
ÎNTOCMIT ing.A.GHEORGHIL

**Construire casă unifamilială P+1
str.Platanului nr.5, mun.Satu Mare, jud. Satu Mare**

Beneficiar: Moldvay Felician și Moldvay Ancuța-Mariana,
str.Platanului nr.5, Satu Mare

proiect nr.
01/2021

faza
ST.OPORT.

format: **A4**
plașa nr.

2

SITUAȚIA EXISTENTĂ

data: ianuarie 2021

scara 1:500