

PLAN URBANISTIC ZONAL

LOTIZARE IN VEDEREA CONSTRUIRII
DE LOCUINTE INDIVIDUALE IN MUN. SATU MARE,
NR.CAD. 164028, JUDETUL SATU MARE

ECHIPARE EDILITARA - REGLEMENTARI

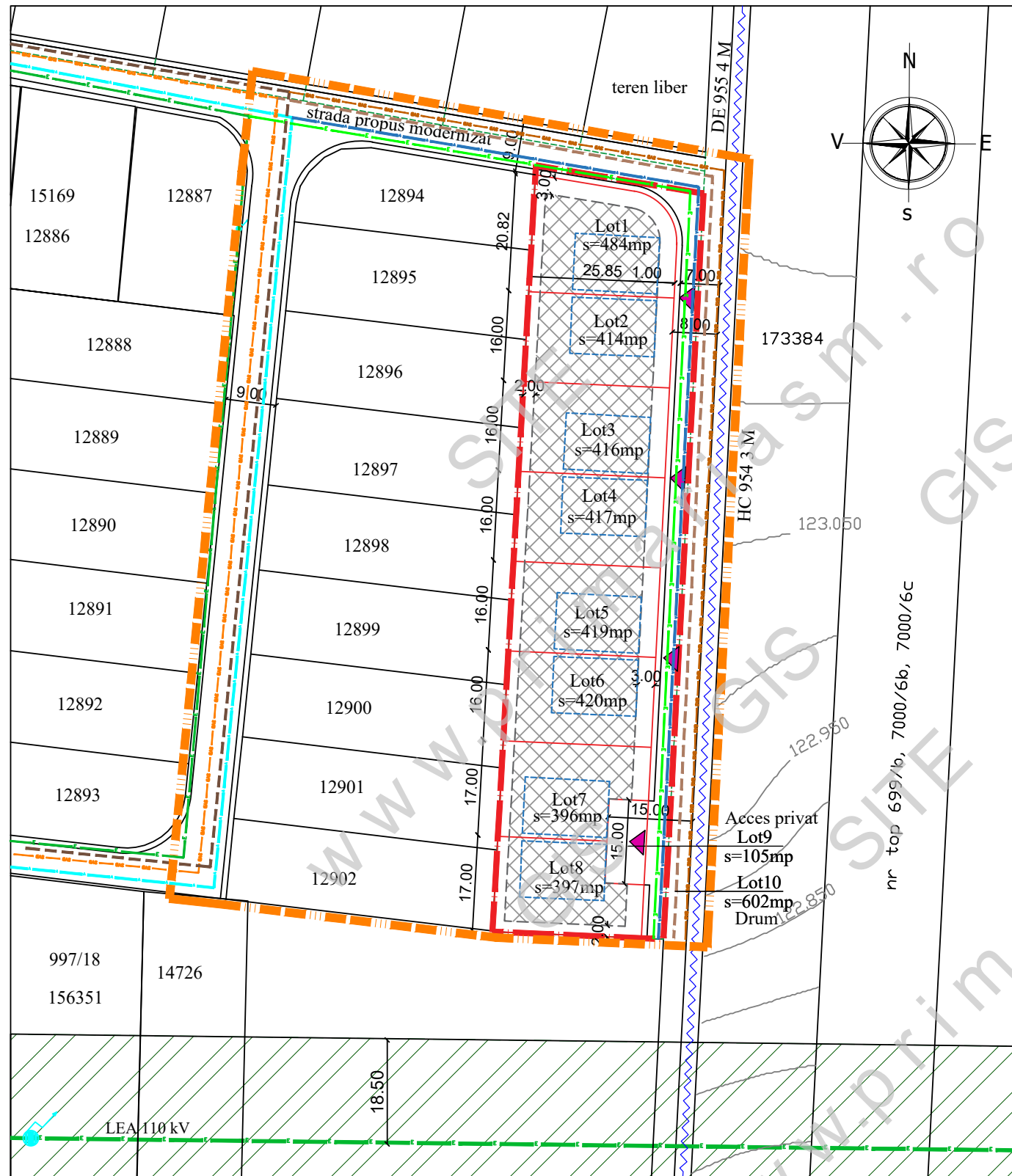

LEGENDA:

- LIMITE:**
- LIMITA ZONA STUDIATA
 - LIMITA DE PROPRIETATE BENEFICIAR si ZONA PROPUS A FI REGLEMENTATA
 - LIMITA PARCELE EXISTENTE
 - LIMITA PARCELE NOI PROPUSE
- ZONIFICARE:**
- ALINIAMENT / RETRAGERE PROPUSA
 - ZONA EDIFICABILA, CU REGIM DE INALTIME PROPUSA P- P+1E
 - CONSTRUCTII ORIENTATIV PROPUSE
 - ACCES PROPUSE
- ECHIPARE EDILITARA:**
- RETEA DE ELECTRICITATE EXISTENTA
 - RETEA DE APA EXISTENTA
 - RETEA DE CANALIZARE EXISTENTA
 - RETEA DE GAZE NATURALE EXISTENTA
 - RETEA DE ELECTRICITATE PROPUSA
 - RETEA DE APA PROPUSA
 - RETEA DE CANALIZARE PROPUSA
 - RETEA DE GAZE NATURALE PROPUSA



S.C. AD PAVI DINAMIC S.R.L.

mun. Satu Mare str. C. Coposu nr. 2 et. 7 ap. 58/A, judetul Satu Mare
E-mail: satumare@arhidinamic.ro

beneficiar :	Tincau Angela	nr. proiect :	231 / 2021
titlu proiect :	P.U.Z. - LOTIZARE IN VEDEREA CONSTRUIRII DE LOCUINTE INDIVIDUALE IN MUN. SATU MARE, NR.CAD. 164028, JUDETUL SATU MARE	faza :	P.U.Z.
plansa :	ECHIPARE EDILITARA - REGLEMENTARI	nr. plansa :	Ed-01

SEF PROIECT	arh.IUORAS VIOLETA	SEMNATURA		scara :	1/1000
PROIECTAT	ing.KELEMEN ANDRAS			data :	sept. 2021
DESENAT	FORIZS TUNDE				