

P.U.Z. PLAN URBANISTIC ZONAL

Zona de industrie in mun. Satu Mare,
str. Spicului pe parcela cu nr. cad. 160927

ECHIPAREA TEHNICO EDILITARA

LEGENDA

- — — — — Limita zona de studiu
- — — — — Limita P.U.Z.
- — — — — Limita teren beneficiar: nr. cad. 160927
- Cladiri propuse informativ
- Ae Retea de apa existenta
- Ap Bransament propus de apa
- CV Camin vane propus
- CA Camin de bransare-apometru propus
- ⚡ Hi Hidrant exterior incendiu propus
- Cp Retea interioara de canalizare menajera propusa
- CC Camin de curatire canal propus
- BVp Bazin vidanjabil propus
- Cpp Retea interioara de canalizare pluviala propusa
- GS Gura de scurgere apa pluviala propusa
- SUJRC Separator de ulei, rezervor colector cu instalatii de drenaj
- LEAe 110 Linie electrica aeriana existenta 110 kV
- Zona de protectie LEA 110 kv
- LEAe 0,4 Linie electrica aeriana existenta 0,4 kV
- LSEs 0,4 Linie electrica subterana existenta 0,4 kV
- LESP 0,4 Bransament electric subteran propus 0.4 kV
- Ge Retea de gaze naturale de joasa presiune existenta
- Gp Bransament de gaze naturale
- Te Retea de telecomunicatii existenta

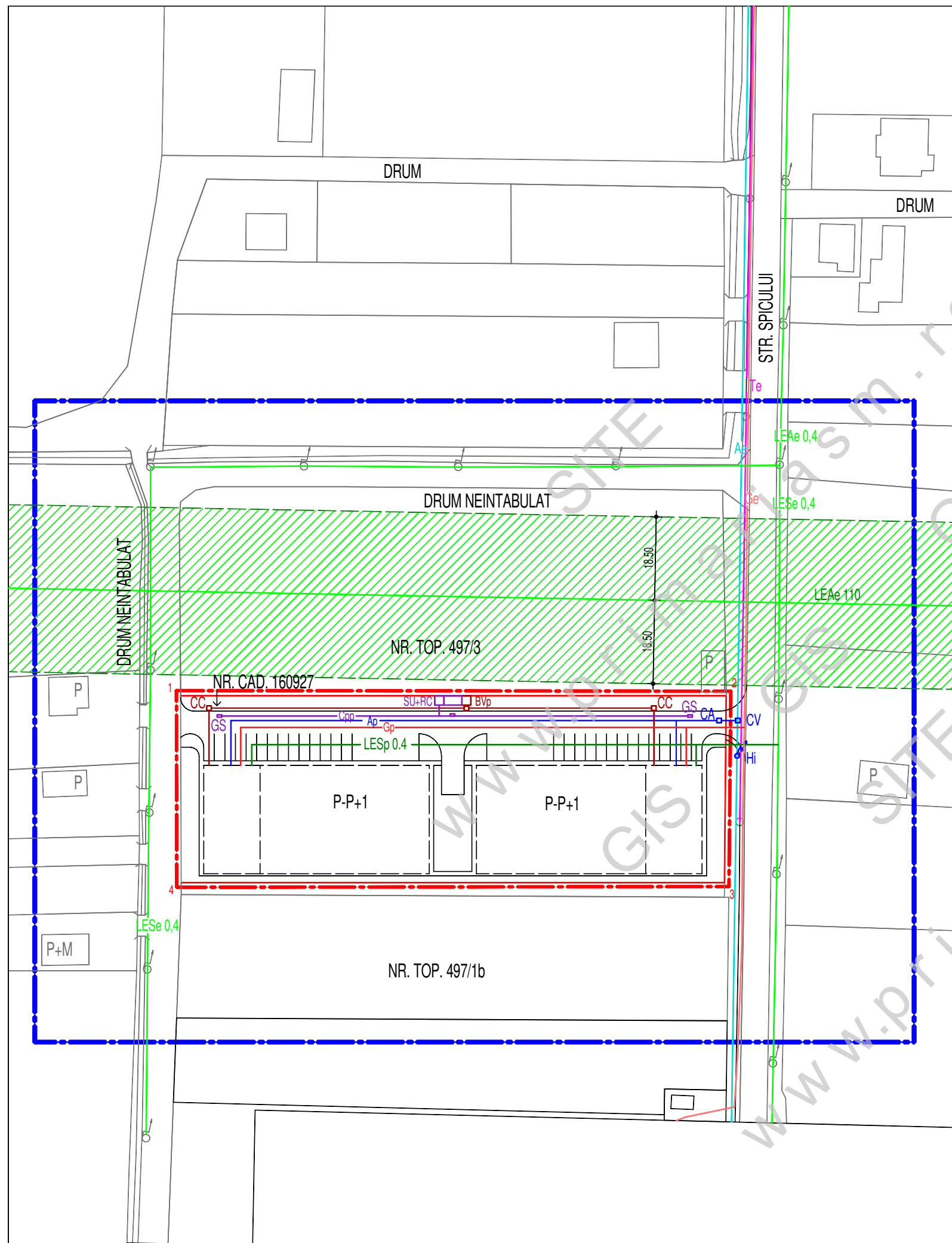

BIROU INDIVIDUAL DE ARHITECTURA VARGA LUDOVIC
SATU MARE STR. PELICAN NR. 9 C.I.F. 27806350
0745599671, 0361804307 ludovic_varga@yahoo.com

PR. NR.
096/2021

P.U.Z. ZONA DE INDUSTRIE IN MUN.SATU MARE,
STR. SPICULUI PE PARCELA CU NR. CAD. 160927

	NUMELE	SEMNATURA	T.N.A.	BENEFICIAR: CF SERVICE ROMIT SRL	
SEF PROIECT	ARH. VARGA LUDOVIC		00271	SCARA 1:1000	ECHIPAREA TEHNICO EDILITARA
PROIECTAT	ARH. VARGA LUDOVIC		00271		
DESENAT	ARH. VARGA LUDOVIC			09/2021	FAZA P.U.Z. E 4